

KTM
MOTORCYCLES

ERSATZTEILKATALOG
SPARE PARTS MANUAL

'95



**FAHRGESTELL
CHASSIS**

ART. NR. 3.203.84
2.95

**350
400
620**

SX, SUPER COMPETITION, EXC, EGS

**TELEGABEL WHITE POWER
FRONT FORK WHITE POWER**

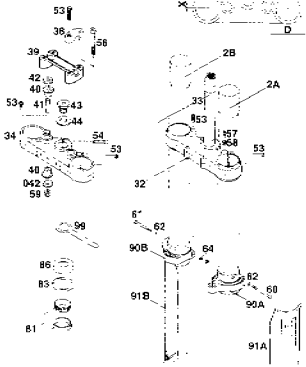

SEITE
Page
4

**GABELBEINE WHITE POWER
FRONT FORK LEGS WHITE POWER**

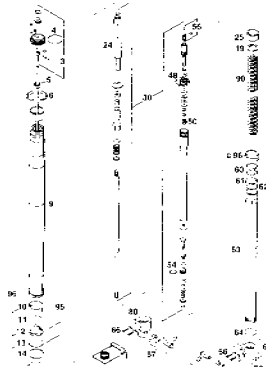

SEITE
Page
5-6

**LENKER, ARMATUREN
HANDLEBAR, CONTROLS**

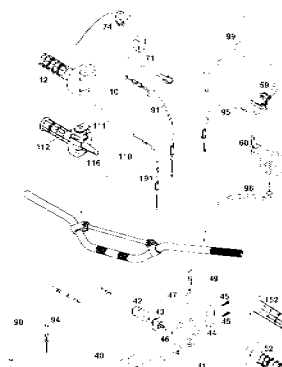

SEITE
Page
7

**HANDBREMSZYLINDER BREMBO
HAND BRAKE CYLINDER BREMBO**

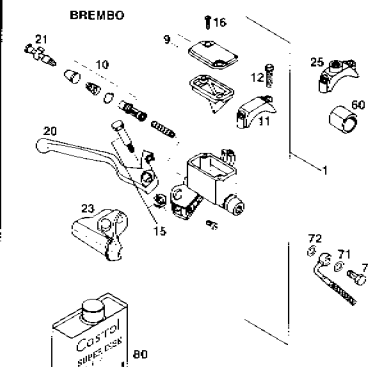

SEITE
Page
8

**RAHMEN, AUSLEGER SX, SUPER COMP.
FRAME, SUB FRAME SX, SUPER COMP.**

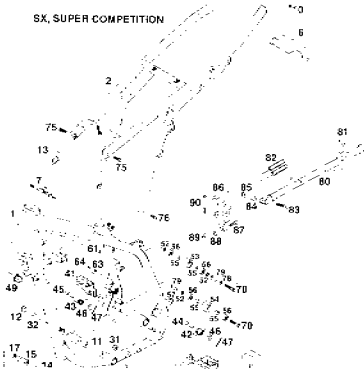

SEITE
Page
9-10

**RAHMEN, AUSLEGER EXC, EGS
FRAME, SUB FRAME EXC, EGS**

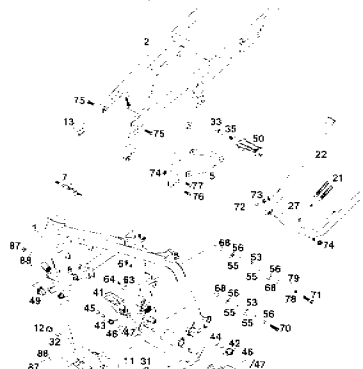

SEITE
Page
11-12

**SCHWINGARM
SWINGARM**

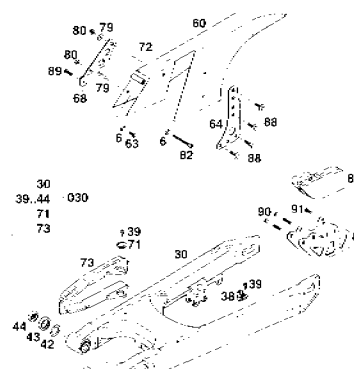

SEITE
Page
13

**PRO LEVER ANLENKUNG
PRO LEVER SYSTEM**

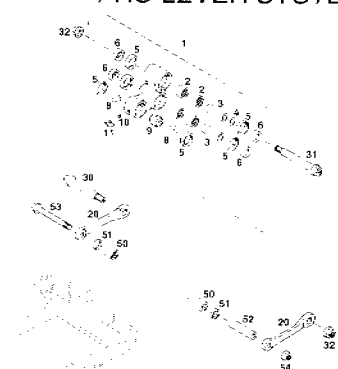

SEITE
Page
14

**FUSSBREMSBETÄTIGUNG
REAR BRAKE CONTROL**

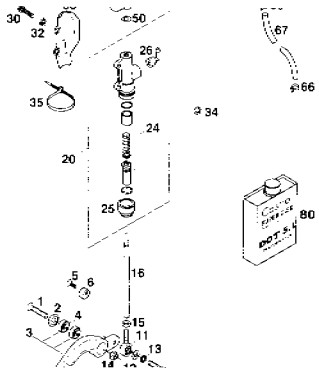

SEITE
Page
15

**FEDERBEIN
SHOCK ABSORBER**

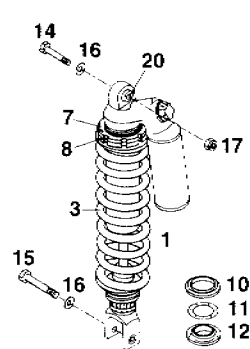

SEITE
Page
16

**KRÜMMER, VORSCHALLDÄMPFER
PIPES, PRE SILENCER**

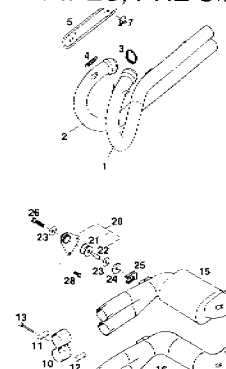

SEITE
Page
17

**SCHALLDÄMPFER
EXHAUST SILENCER**

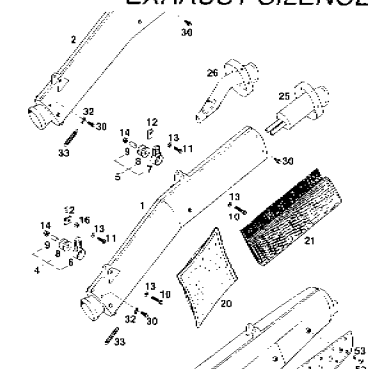

SEITE
Page
18-19

LUFTFILTERKASTEN AIR FILTER BOX

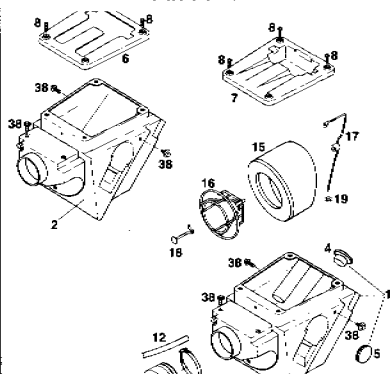

SEITE
Page
20

TANK, SITZBANK, VERKLEIDUNG TANK, SEAT, SIDE COVERS

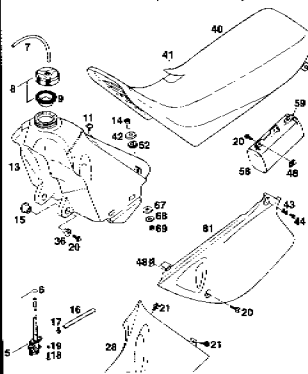

SEITE
Page
21-22

TANK 18,4 LITER TANK 18,4 LITRE

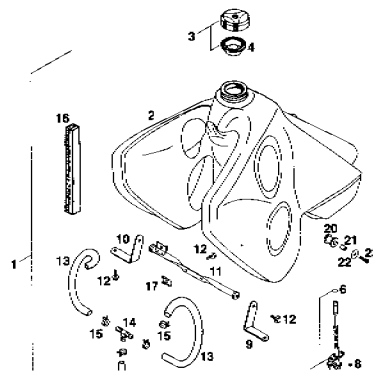

SEITE
Page
23

KOTFLÜGEL FENDERS

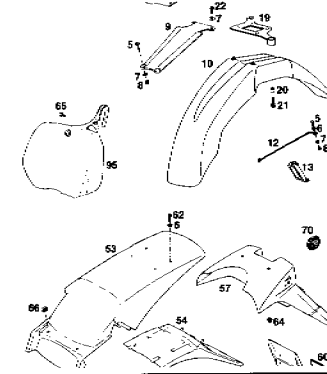

SEITE
Page
24

DEKOR DECAL

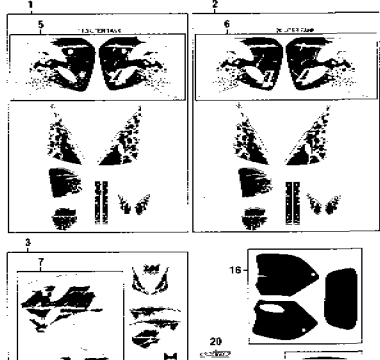

SEITE
Page
25

VORDERRAD SX FRONT WHEEL SX

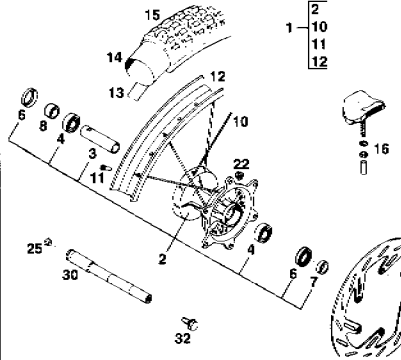

SEITE
Page
26

VORDERRAD SUPER COMP., EXC, EGS FRONT WHEEL SUPERCOMP., EXC, EGS

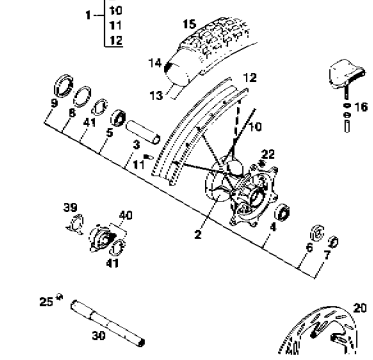

SEITE
Page
27

BREMSZANGE VORNE BRAKE CALIPER FRONT

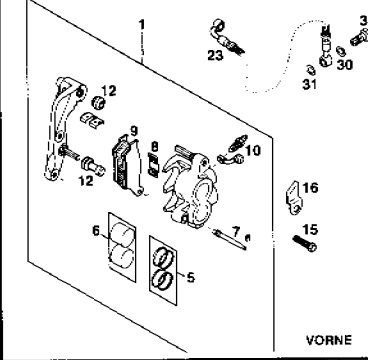

SEITE
Page
28

HINTERRAD SX REAR WHEEL SX

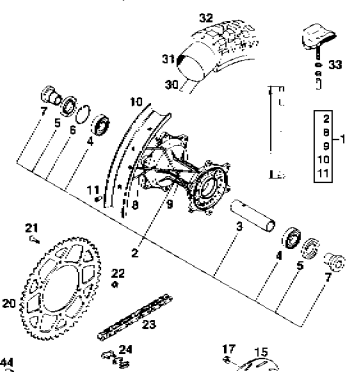

SEITE
Page
29

HINTERRAD SUPER COMP., EXC, EGS REAR WHEEL SUPER COMP., EXC, EGS

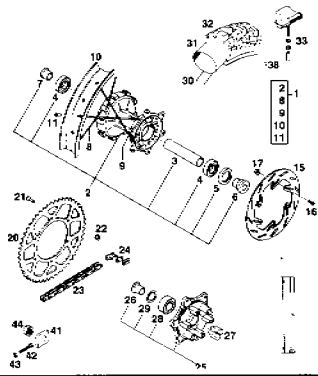

SEITE
Page
30-31

BREMSZANGE HINTEN BRAKE CALIPER REAR

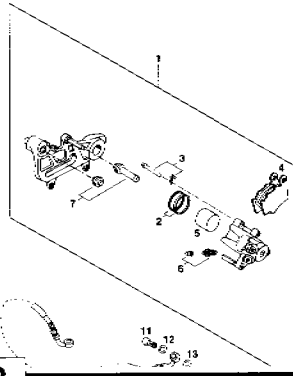

SEITE
Page
32

SCHEINWERFER HEADLIGHT

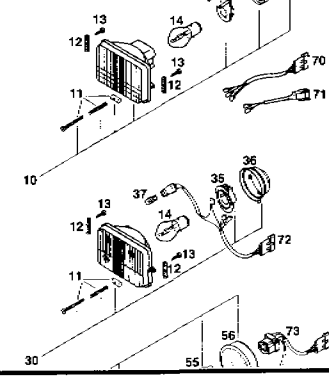

SEITE
Page
33



BILD / FIG	TEILNR / PARTNR	BEZEICHNUNG	DESCRIPTION	STK / QTY
2A*	576.01.002.200	GABELBEIN LINKS K4T95K	'95 FORK LEG L/S	1
2A*	583.01.002.400	GABELBEIN LINKS K4T95L	'95 FORK LEG L/S	1
2B*	576.01.102.200	GABELBEIN RECHTS K4T95K	'95 FORK LEG R/S	1
2B*	583.01.102.400	GABELBEIN RECHTS K4T95L	'95 FORK LEG R/S	1
32*	583.01.032.144	GABELBR. UNT. KPL. X=20MM/D=57MM	BOT. FORK PLATE CPL	1
33	501.01.033.100	GABELSCHAFTROHR L=244	'91 FORK STEM	1
34*	583.01.034.100	GABELBRÜCKE OBEN X=20MM/D=54MM	TOP FORK PLATE	1
38*	546.01.038.000	LENKERKLEMMBRÜCKE	'95 HANDLEBAR CLAMP	2
39*	583.01.039.100	LENKERAUFNAHME	'95 HANDLEBAR SUPPORT	1
40	564.01.040.000	GUMMIBÜCHSE	RUBBER BUSHING	4
41	564.01.041.100	DISTANZROHR 10,2 X 12 X 44	SPACER TUBE	2
42	564.01.042.000	SCHEIBE 10,5 X 32 X 2	WASHER	2
042	564.01.142.000	SCHEIBE 10,5 X 31	WASHER	2
43	564.01.043.000	SK-SCHRAUBE M20 X 1,5	HEX HEAD SCREW	1
44	564.01.044.000	SCHEIBE 21 X 38 X 3	WASHER	1
53*	0015 080303	SK-BUNDSCHRAUBE M8X30 SW=10	H H COLLAR SCREW	12
54*	0912 080353	ISK-SCHRAUBE DIN912-M8X35	A H SCREW	1
56	0984 100703	ISK-SCHRAUBE DIN7984-M10X70	A H SCREW	2
57	0933 070203	SK-SCHRAUBE DIN933-M7X20	HEX HEAD SCREW	2
58	0934 070003	SK-MUTTER DIN934-M7	HEX NUT	2
59	0985 100003	SS-MUTTER DIN985-M10	S L NUT	2
60	0931 050403	SK-SCHRAUBE DIN931-M5X40	HEX HEAD SCREW	1
61	0931 050453	SK-SCHRAUBE DIN931-M5X45	HEX HEAD SCREW	1
62	0125 050003	SCHEIBE DIN125-A5,3	FLAT WASHER	2
64	0985 050003	SS-MUTTER DIN985-M5	S L NUT	2
66*	0015 050163	SK-BUNDSCHRAUBE M5X16 SW=8	H H COLLAR SCREW	2
67	546.01.094.100	BUNDBÜCHSE FÜR GLEITSCHUTZ	BUSHING	2
80	546.01.084.100	O-RINGTRÄGER M DICHTLIPPE	'91 O-RING SUPPORT	1
81	542.01.081.000	KEGELROLLENLAGER SKF 331274	TAPER ROLLER BEARG	2
83	546.01.184.000	STEUERKOPFABDICHTUNG OBEN	TOP SEAL	1
86	542.01.086.000	SCHUTZRING	CAP	1
90A	546.01.090.000	SCHUTZFÜHRUNG LINKS WEISS	PROTECT.GUIDE L/S	1
90B	546.01.190.000	SCHUTZFÜHRUNG RECHTS WEISS	PROTECT.GUIDE R/S	1
91A	546.01.091.000	GLEITSCHUTZ LINKS WEISS	FORK TUBE PROTECT.	1
91B	546.01.191.000	GLEITSCHUTZ RECHTS WEISS	FORK TUBE PROTECT.	1
93	502.01.090.000	SHELLE F. BREMSSCHLAUCH	'94 CLAMP	1
98	0015 070253	SK-BUNDSCHRAUBE M7X25	H H COLLAR SCREW	2
99	542.12.035.000	RINGSCHLÜSSEL SW32	STEER.HEAD WRENCH	1



BILD / FIG	TEILNR / PARTNR	BEZEICHUNG	DESCRIPTION	STK / QTY
3	576.01.036.044	VERSCHLUSSKAPPE KPL. IBS'94	SCREW CAP CPL.	2
4	0770 430030	O-RING 43 X 3	O-RING	2
5	545.01.051.000	GUMMI-DICHTUNG 14,1 X 22 X 4	RUBBER RING	2
6	545.01.050.000	HALBMOND KEIL	KEY	4
9	576.01.004.000	AUSSENROHR '94	OUTER TUBE	2
10	575.01.026.000	FÜHRUNGSBÜCHSE 40 X 44 X 20-10	GUIDE BUSH LOWER	2
11	564.01.027.000	RING 42 X 49,2 X 1,5	RING	2
12	580.01.805.000	SIMMERING 40 X 49,5 X 9 LF	SEAL	2
13	564.01.127.000	RING 49,5 X 45 X 1	RING	2
14	564.01.029.000	SEEGER-SPRENGRING SB50	CIRCLIP	2
15	564.01.025.100	STAUBMANSCHETTE D40 '91	DUST SCRAPER	2
19	545.01.019.000	SCHEIBE 24,5 X 34 X 2	WASHER	2
24	565.01.457.244	HYDROSTOP KPL. L=227,5MM IBS	HYDROSTOP CPL IBS	2
25	564.01.022.200	VORSPANNBÜCHSE H=2,5MM	PRELOAD BUSH	2
25	564.01.022.000	VORSPANNBÜCHSE H=5MM	PRELOAD BUSH	2
25	564.01.022.100	VORSPANNBÜCHSE H=10MM	PRELOAD BUSH	2
30*	576.01.030.244	CARTRIDGE KPL. LINKS K4T95K	CARTRIDGE CPL. L/S	1
30*	583.01.030.444	CARTRIDGE KPL. LINKS K4T95L	CARTRIDGE CPL. L/S	1
30*	576.01.130.244	CARTRIDGE KPL. RECHTS K4T95K	CARTRIDGE CPL. R/S	1
30*	583.01.130.444	CARTRIDGE KPL. RECHTS K4T95L	CARTRIDGE CPL. R/S	1
48	545.01.070.000	KOLBENRING 4 X 1 X 62	PISTON RING	2
50	545.01.072.000	SECHSKANTMUTTER M6X0,5	HEX. NUT	2
54	0770 020160	O-RING 15,6 X 1,78	O-RING	2
56	565.01.467.244	EINSTELLSCHRAUBE KPL. IBS '93	ADJUSTING SCREW	2
60	545.01.077.000	SPANNBÜCHSE	BUSHING	2
61	545.01.045.000	LAGERRING 42,8 X 13	BEARING RING	2
62	545.01.046.000	RING 39 X 42 X 1	RING	2
63	545.01.003.300	INNENROHR K4T95L L=625MM	FORK TUBE	2
63*	576.01.003.200	INNENROHR K4T95K L=605MM	FORK TUBE	2
64	0770 380020	O-RING 38 X 2	O-RING	2
65	545.01.206.100	GABELFAUST LINKS D17 BREMBO	AXLE CLAMP L/S	1
66	0015 070253	SK-BUNDSCHRAUBE M7X25	H H COLLAR SCREW	4
67	545.01.078.144	STELLSCHRAUBE-DRUCKSTUFE KPL.	ADJUSTABLE KNOB CP	2
73	545.01.081.000	DICHRING 8 X 12 X 1,5	SEAL RING	2
74	545.01.082.000	BUNDSCHRAUBE M8X20	SCREW M8X20	2
80	576.01.106.000	GABELFAUST RECHTS '94	AXLE CLAMP R/S	1

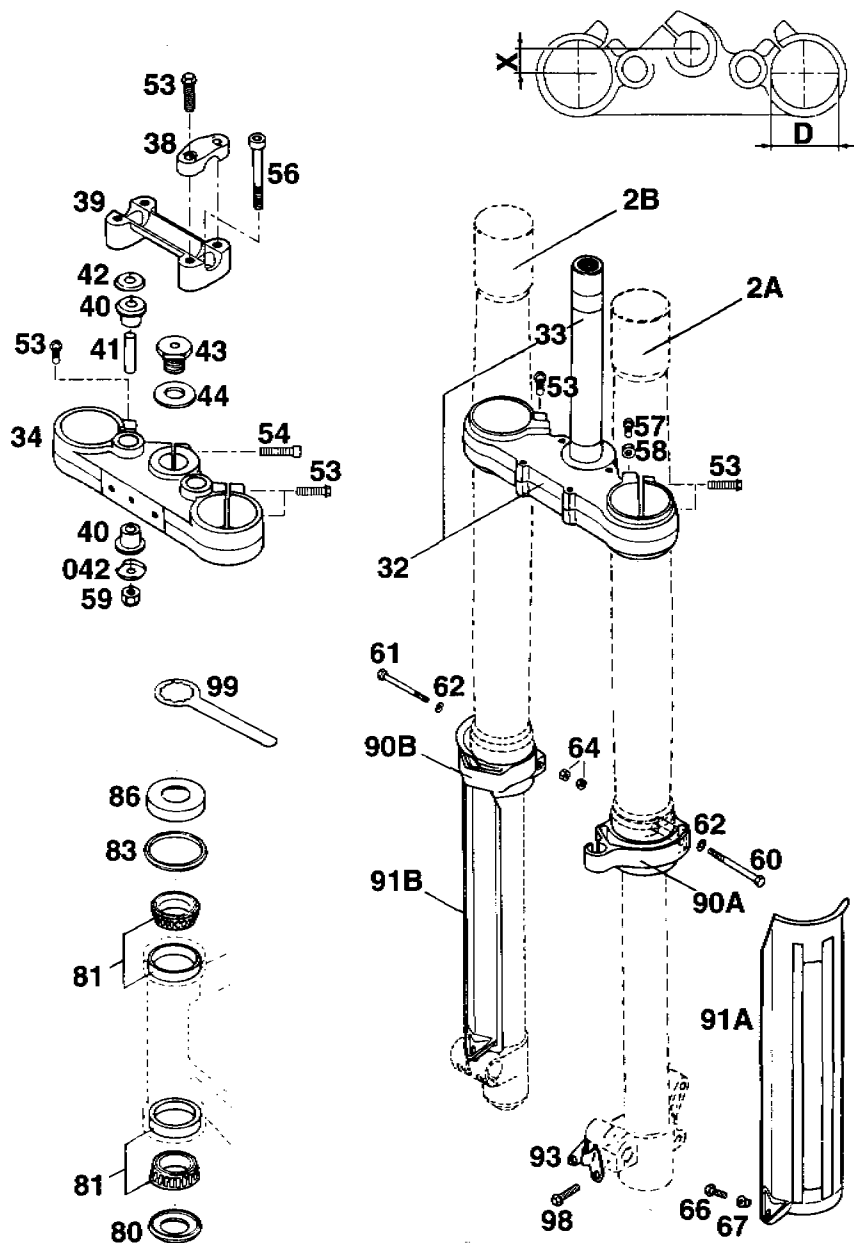

BILD/FIG	TEILNR / PARTNR	BEZEICHNUNG	DESCRIPTION	STK / QTY
90	545.01.021.380	FEDER 530 MM / 3,8 KG	SPRING	X
90	545.01.021.405	FEDER 530 MM / 4,0 KG	SPRING	X
90	545.01.021.420	FEDER 543 MM / 4,2 KG K4T95K	SPRING	2
90	545.01.021.440	FEDER 530 MM / 4,4 KG K4T95L	SPRING	2
90	545.01.021.460	FEDER 530 MM / 4,6 KG	SPRING	X
95*	502.01.669.244	REP.SATZ SIMMERINGE	REPAIR KIT	1
96*	502.01.668.244	REP.SATZ SIMMERINGE + BÜCHSEN	REPAIR KIT	1
98*	060.07	GABELÖL SAE5 5 LITER	FORK OIL SAE5	1

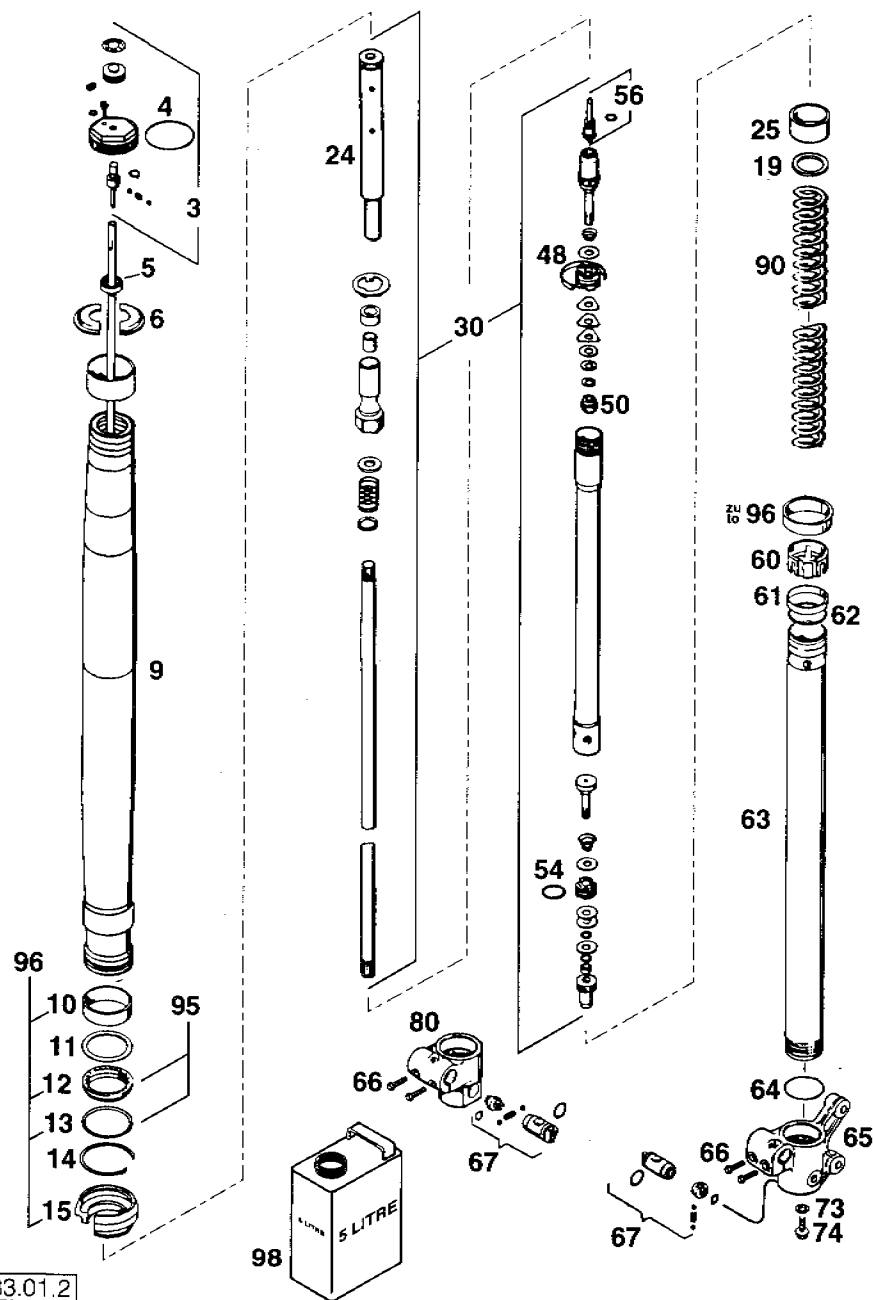
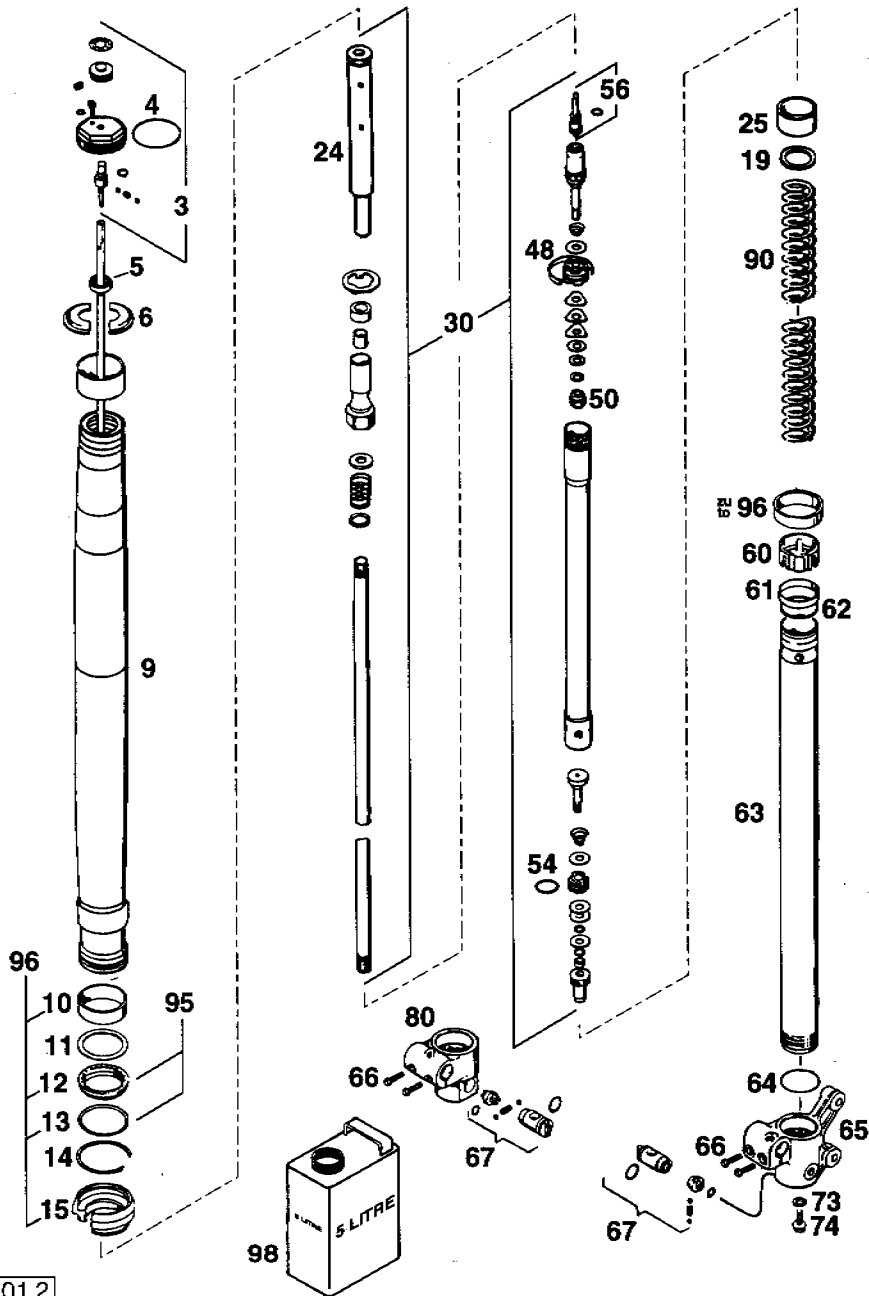
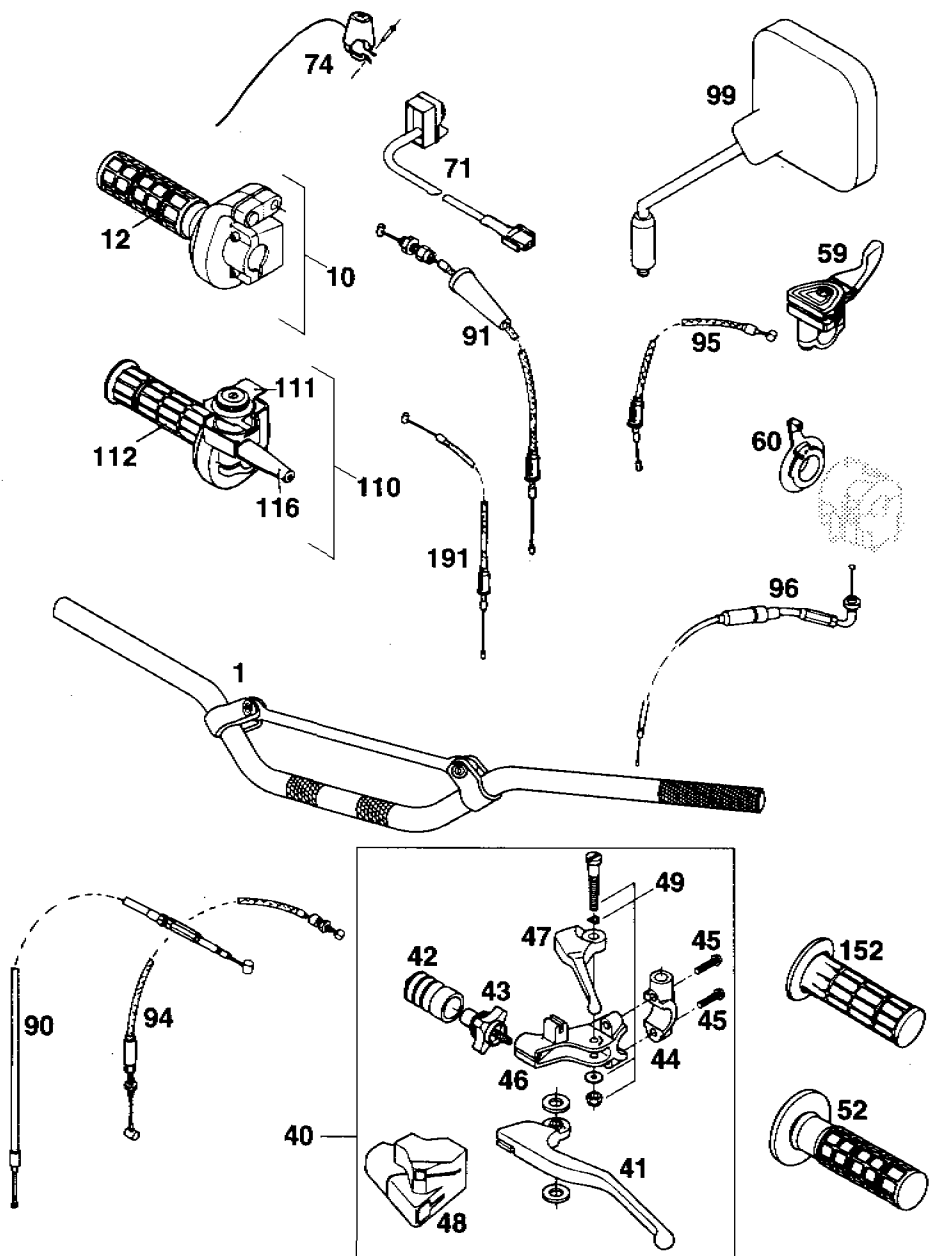

BILD/FIG	TEILNR / PARTNR	BEZEICHNUNG	DESCRIPTION	STK / QTY
1	502.02.001.000	ALU-LENKER C.M.V. '95	HANDLEBAR	1
10	583.02.010.000	GASDREHGRIF KPL. DOMINO '93	TWIST GRIP CPL.	1
12	583.02.003.000	DREHGRIFÜBERZUG DOMINO	TWIST GRIP COVER	1
40	583.02.040.100	KUPPLUNGHEBEL KPL. DOMINO '94	CLUTCH LEVER ASSY	1
41	583.02.055.000	KUPPLUNGHEBEL LOSE	CLUTCH LEVER LOOSE	1
42	546.02.126.000	FALTENBALG KUPPLUNGHEBEL '91	PLASTIC SLEEVE	1
43	583.02.043.000	STELLSCHRAUBE KPL. M7	ADJUSTING SCREW	1
44	583.02.044.000	KLEMMSCHELLE SPIEGEL M10X1,25	CLAMP	1
45*	0015 060253	SK-BUNDSCHRAUBE M6X25 SW=8	H H COLLAR SCREW	2
46	583.02.023.000	Gelenkstück DOMINO	JOINT	1
47	583.02.047.000	DEKOHEBEL LOSE	DECO.LEVER LOOSE	1
48	583.02.048.000	SCHUTZKAPPE	PLASTIC COVER	1
49	583.02.049.000	HEBELSCHRAUBE KPL.	LEVER SCREW CPL.	1
52	583.02.052.000	FESTGRIF DOMINO '93	RUBBER GRIP	1
59	583.02.050.000	CHOCKEHEBEL DOMINO '93	CHOKE LEVER CPL	1
60*	583.02.050.100	CHOCKEHEBEL DOMINO DUKE '94	CHOKE LEVER	1
71	583.11.071.000	KURZSCHLUSSSCHALTER DOMINO '93	SHORT CIRC. SWITCH	1
74	510.11.198.000	KURZSCHLUSSTASTER 790MM 620SX	ENGINE STOP BUTTON	1
90	502.02.090.200	KUPPLUNGSEIL 125/LC4 TSK '94	CLUTCH CABLE	1
91	575.02.091.000	GASSEIL DOMINO/DELLORTO 36 '93	THROTTLE CABLE	1
91	583.02.091.000	GASSEIL DOMINO/DELLORTO 38/40	THROTTLE CABLE	1
94	583.02.094.000	HANDEKOSEIL LC4 '93	DECOMPRESSION CABLE	1
95	583.02.095.000	KALTSTARTSEIL LC4 '93	CHOKE CABLE	1
96*	583.02.095.100	KALTSTARTSEIL DUKE '94	CHOKE CABLE	1
99	580.12.040.000	RÜCKBLICKSPIEGEL LINKS	MIRROR L/S	1
--	580.12.140.000	RÜCKBLICKSPIEGEL RECHTS	MIRROR R/S	X
110	580.02.010.000	GASDREHGRIF KPL.MAG.312 SCHW.	TWIST GRIP CPL.	1
111	580.02.011.000	DECKEL MIT RÄNDELSCHRAUBE	COVER CPL.	1
112	565.02.003.000	DREHGRIFÜBERZUG LANG SCHWARZ	TWIST GRIP COVER	1
116	540.02.016.000	SCHUTZKAPPE	PLASTIC COVER	1
152	565.02.052.000	FESTGRIF MAGURA LANG SCHWARZ	RUBBER GRIP	1
191	575.02.191.000	GASSEIL MAGURA/DELLORTO 36 '93	THROTTLE CABLE	1
191	580.02.091.100	GASSEIL MAGURA/DELLORTO 38/40	THROTTLE CABLE	1
		AUSFÜHRUNG FÜR ROHRBOGEN	CONSTRUCTION FOR KNEE PIECE	

BILD/FIG	TEILNR / PARTNR	BEZEICHNUNG	DESCRIPTION	STK / QTY
1	502.13.001.044	HANDBREMSZYLINDER D = 11 MM	HANDBRAKE CYLINDER	1
9	502.13.012.000	DECKEL KPL.	COVER CPL.	1
10	502.13.050.000	REPARATUR-SATZ KOLBEN 11MM	REPAIR KIT	1
11	544.13.011.000	SHELLE	CLAMP	1
12*	0015 060253	SK-BUNDSCHRAUBE M6X25 SW=8	H H COLLAR SCREW	2
15	502.13.015.000	HEBELSCHRAUBE KPL.	LEVER SCREW CPL.	1
16	0965 050163	SENKSCHRAUBE DIN965-M5X16	COUNTERSUNK SCREW	2
20	502.13.020.000	HANDBREMSHEBEL LOOSE BREMBO'94	BRAKE LEVER LOOSE	1
21	502.13.021.000	STELLSCHRAUBE KPL.	ADJUSTING SCREW	1
23	502.13.023.000	SCHUTZKAPPE BREMBO'94	PLASTIC COVER	1
25	580.12.040.150	KLEMMSCHELLE F. SPIEGEL '94	CLAMP	1
60	502.02.010.000	DISTANZBÜCHSE 22 X 28 X 22 PVC	BUSHING	1
70	502.13.025.000	HOHLSCHRAUBE M 10 X 1 X 19	CONNECTING SCREW	1
71	420.13.026.000	DICHTRING 10 X 16 X 1,5 CU	SEAL RING CU.	1
72	420.13.226.000	DICHTRING 10 X 16 X 1 CU	SEAL RING CU.	1
80*	060.54	BREMFLÜSSIGK. DOT 5.1 CASTROL	BRAKE FLUID	1

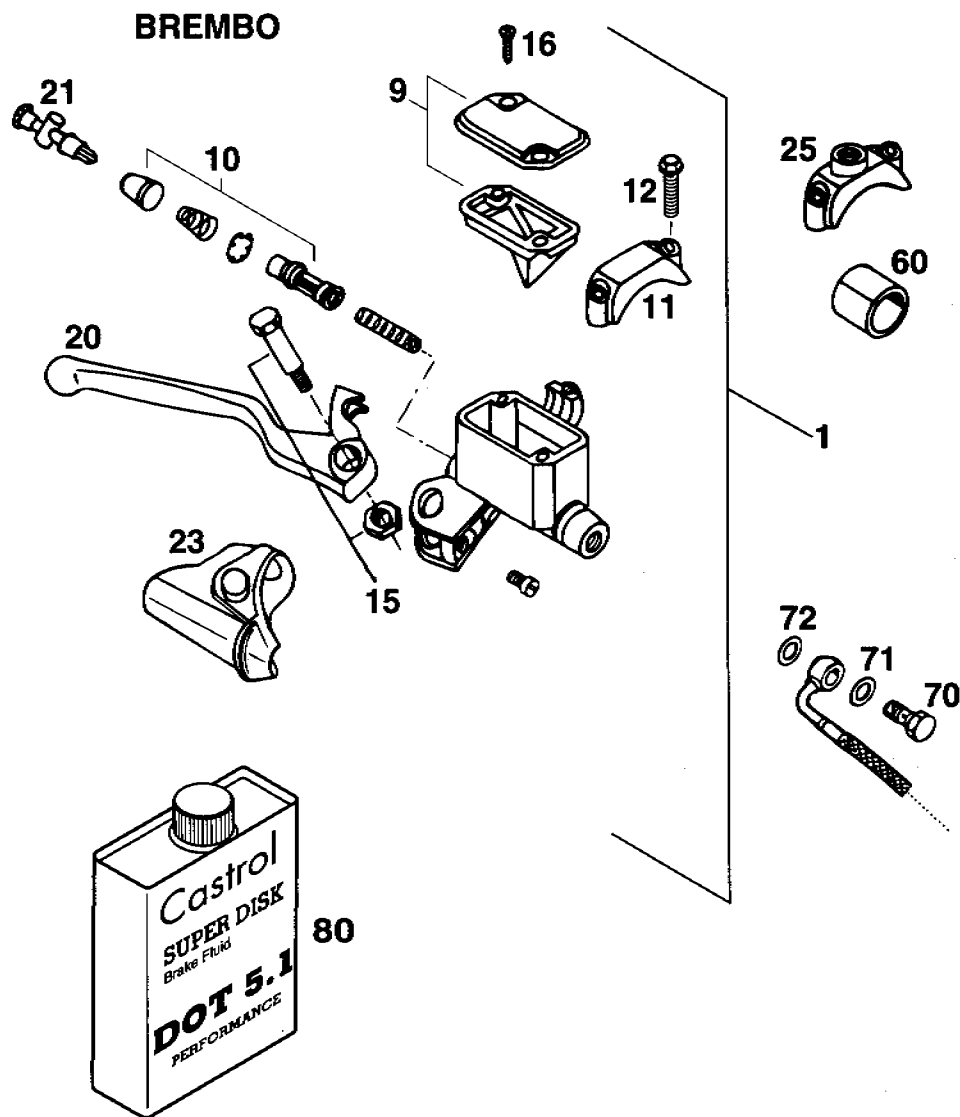

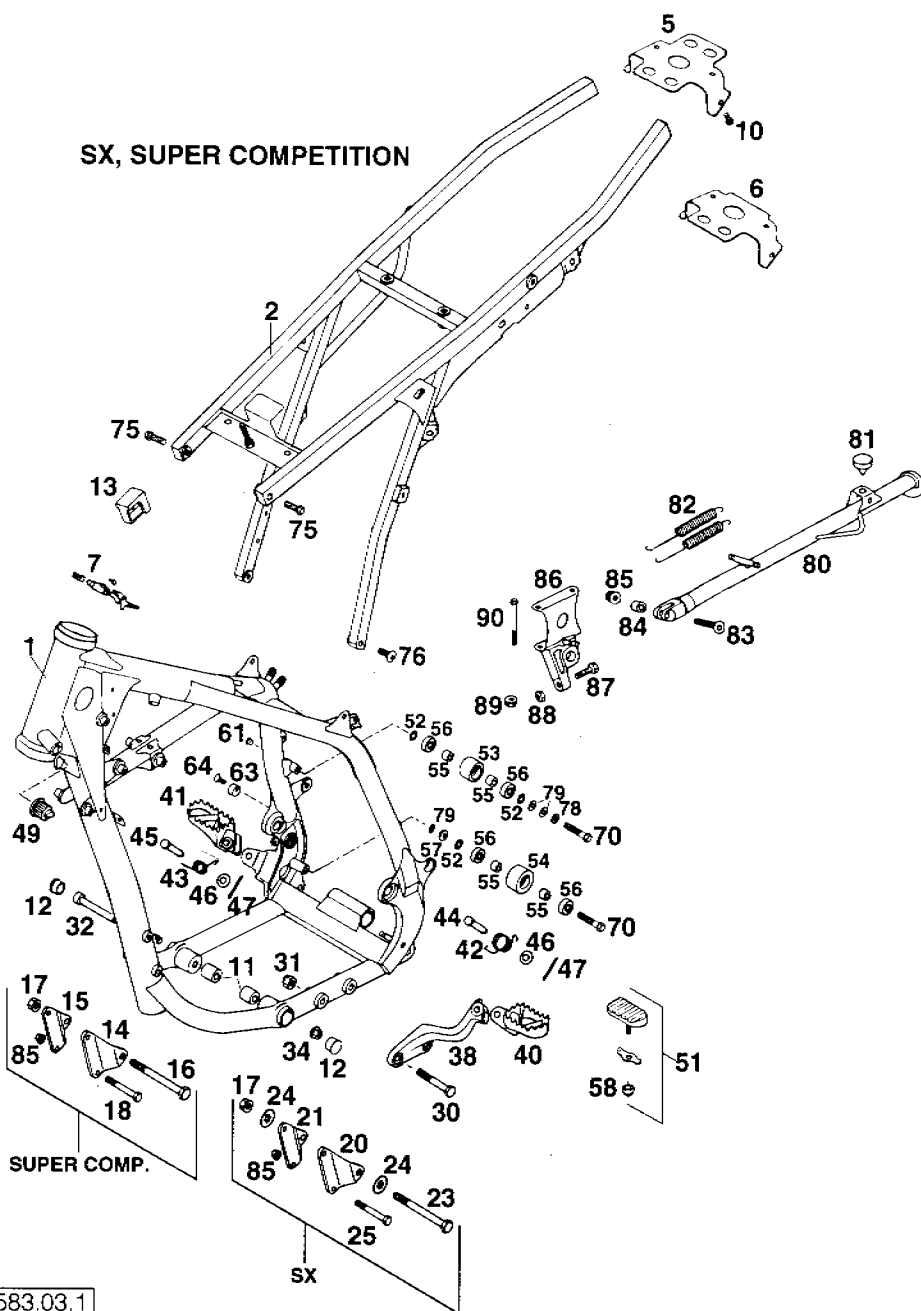

BILD/FIG	TEILNR / PARTNR	BEZEICHNUNG	DESCRIPTION	STK / QTY
1*	583.03.001.300	RAHMEN SX, SUPER COMP. LC4'95 BRUSTROHR 50MM/CHEST TUBE 50MM (MIT LAGER FÜR ANLENKUNG)	FRAME	1
2*	583.03.102.300	AUSLEGER KPL. ALU LC4'95	SUB FRAME CPL.	1
5	583.03.002.045	BÜGEL F. EXC-NUMMERTAFELTRÄGER	BRACKET	1
6	583.03.002.145	BÜGEL F. EGS-NUMMERTAFELTRÄGER	BRACKET	1
7	440.03.007.000	STEUERKOPFSCHLOSS KPL.	STEERING HEAD LOCK	1
10*	0015 060123	SK-BUNDSCHRAUBE M6X12 SW=8	H H COLLAR SCREW	2
11	580.03.012.000	DISTANZROLLE 10,3X20X22	BUSHING	2
12	710.01.012.000	PVC ABSCHLUSSKAPPE D=22MM	PLASTIC CAP	2
13	583.07.015.000	TANKAUFLAGE '93	TANK PROTECTOR	2
14	580.03.055.500	MOTORAUFHÄNGUNG LINKS STAHL	ENGINE SUPPORT L/S	1
15	580.03.155.500	MOTORAUFHÄNGUNG RECHTS STAHL	ENGINE SUPPORT R/S	1
16	0931 101103	SK-SCHRAUBE DIN931-M10X110	H H SCREW	1
17	490.09.082.000	STOVERFLANSCHMUTTER M10	SELF LOCKING NUT	1
18	0931 080753	SK-SCHRAUBE DIN931-M8X75	H H SCREW	1
20*	580.03.055.600	MOTORAUFHÄNGUNG LINKS ALU SX	ENGINE SUPPORT L/S	1
21*	580.03.155.600	MOTORAUFHÄNGUNG RECHTS ALU SX	ENGINE SUPPORT R/S	1
23*	0931 101203	SK-SCHRAUBE DIN931-M10X120	H H SCREW	1
24*	310.04.001.100	SCHEIBE 10,3 X 21 X 3	WASHER	2
25*	0931 080803	SK-SCHRAUBE DIN931-M8X80	H H SCREW	2
30	0931 100603	SK-SCHRAUBE DIN931-M10X60	H H SCREW	2
31	0985 100003	SS-MUTTER DIN985-M10	S L NUT	2
32	0912 101603	ISK-SCHRAUBE DIN912-M10X160	A H SCREW	1
34	546.30.044.000	BUNDMUTTER M10 SW=13	FLANGE NUT	1
38	583.03.038.000	FUSSRASTENTRÄGER LINKS LC4'93	FOOT PED BRACKET L	1
40	583.03.040.000	FUBRASTE LINKS LC4'93	FOOT PED L/S	1
41	546.03.140.000/19	FUSSRASTE RECHTS '93	FOOT PED R/S	1
42	583.03.041.000	FUBRASTENFEDER LINKS LC4'93	SPRING L/S	1
43	546.03.041.000	FUBRASTENFEDER RECHTS	SPRING R/S	1
44	583.03.044.000	BOLZEN F. FUBRASTER 9,8 X 43	BOLT FOR FOOT PED	1
45	546.03.044.000	BOLZEN F. FUBRASTER 9,8 X 50	BOLT FOR FOOT PED	1
46	0125 100003	SCHEIBE DIN125-A10,5	FLAT WASHER	2
47	0094 032253	SPLINT DIN94-3,2X25	PIN	2
49	420.07.049.000	SCHUTZKAPPE	PLASTIC CAP	1
51	583.03.045.044	FUBRASTENGUMMI KPL. '94	RUBBER CPL.	X
52	360.03.014.000	SCHNORR-SICHERUNGSSCHEIBE 8MM	LOCK WASHER	X

SX, SUPER COMPETITION



BILD / FIG	TEILNR / PARTNR	BEZEICHNUNG	DESCRIPTION	STK / QTY
53	502.03.053.000	KETTENROLLE D=30MM	CHAIN ROLL	1
54	502.03.053.100	KETTENROLLE D=35MM	CHAIN ROLL	1
55	740.03.021.000	BÜCHSE 8 X 12 X 6,5	BUSHING	2
56	0625 006087	RILLENKUGELLAGER 608 DD 2RS C3	BALL BEARING	2
57	710.04.038.000	SCHEIBE 8,4 X 17 X 3	WASHER	1
58	0985 060003	SS-MUTTER DIN985-M6	S L NUT	X
61	544.03.135.000	VERSCHLUSSPFROPFEN	PLASTIC CAP	1
63	583.03.063.000	BREMSEBELANSCHLAG LC4'93	BRAKE LEVER STOP	1
64	0991 060203	ISK-SENKSCHRAUBE DIN7991-M6X20	FLAT HEAD BOLT	1
70*	0015 080403	SK-BUNDSCHRAUBE M8X40 SW=10	H H COLLAR SCREW	2
75*	0015 080253	SK-BUNDSCHRAUBE M8X25 SW=10	H H COLLAR SCREW	2
76	545.10.052.000	KETTENRADSCHRAUBE-ISK M8X26	SPROCKET SCREW	2
78	0797 080003	ZAHNSCHEIBE DIN6797-J8,4	LOCK WASHER	X
79	0125 080003	SCHEIBE DIN125-A8,4	FLAT WASHER	X
80	545.03.023.200	SEITENSTÄNDER 405MM	SIDE STAND	1
81	510.07.069.100	GUMMIPUFFER	RUBBER BUSHING	1
82	510.03.021.000	STÄNDERFEDER LANG	SIDESTAND SPRING	2
83	0991 080353	ISK-SENKSCHRAUBE DIN7991-M8X35	COUNTERSUNK SCREW	1
84	571.03.225.000	BÜCHSE 8,2 X 12 X 10	BUSHING	1
85	543.10.086.000	STOVERFLANSCHMUTTER M8	SELF LOCKING NUT	3
86	502.03.026.100/19	HALTERUNG FÜR SEITENSTÄNDER'93	SIDE STAND BRACKET	1
87	0933 080253	SK-SCHRAUBE DIN933-M8X25	H H SCREW	1
88	0934 080003	SK-MUTTER DIN934-M8	HEX NUT	1
89	565.09.064.000	STOVER-FLANSCHMUTTER M6	SELF LOCKING NUT	2
90*	0015 060703	SK-BUNDSCHRAUBE M6X70 SW=8	H H COLLAR SCREW	2

EXC, EGS

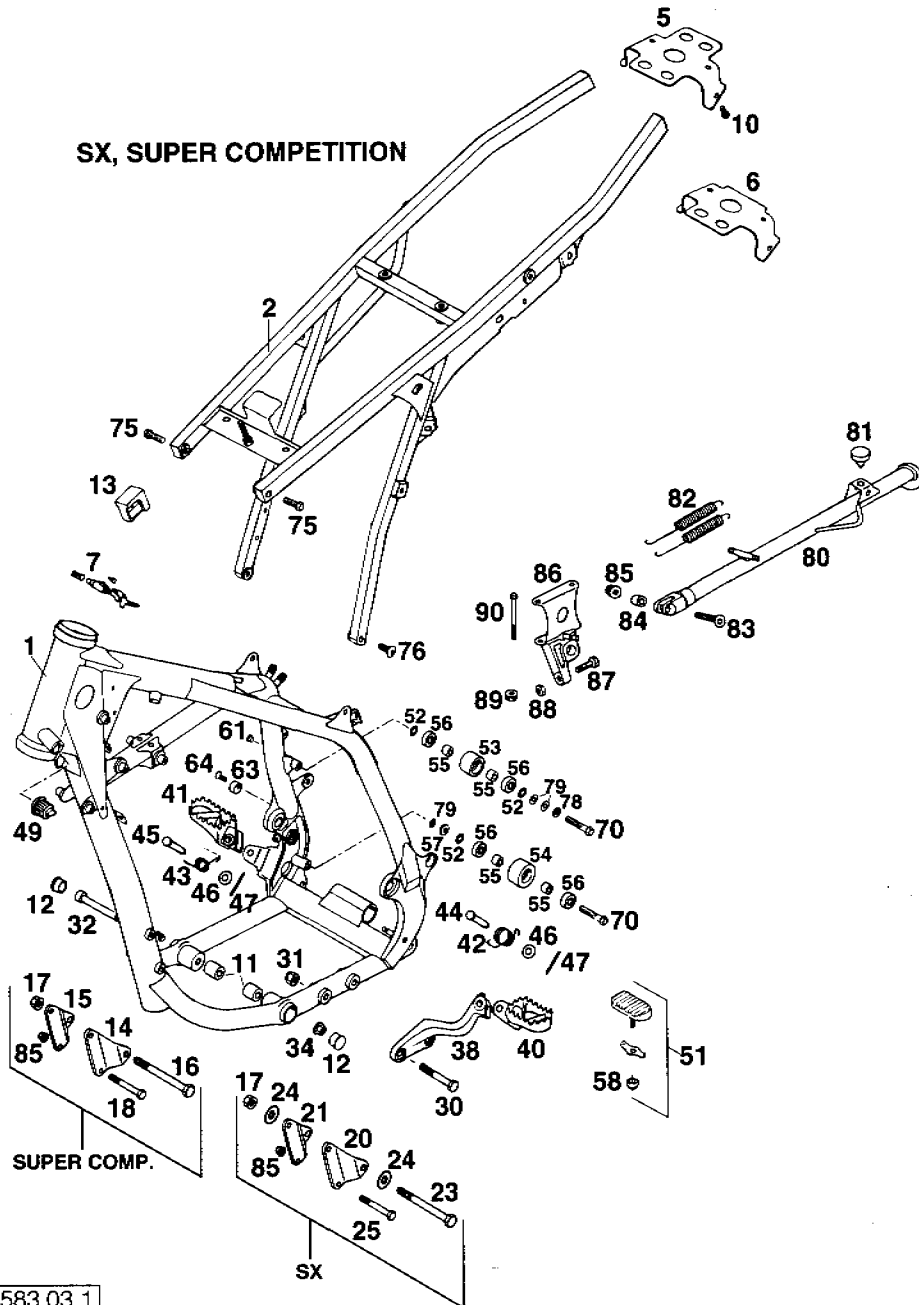

BILD / FIG	TEILNR / PARTNR	BEZEICHNUNG	DESCRIPTION	STK / QTY
1*	583.03.001.400	RAHMEN MIT ÖLRESERVOIR 350-620 EXC, EGS, RXC-CA (MIT LAGER FÜR ANLENKUNG)	'95 FRAME	1
2*	583.03.002.200	AUSLEGER KPL. STAHL	LC4'95 SUB FRAME CPL.	1
4	583.03.002.090	VERSCHLUSSTOPFEN 12 X 17 MM	PLUG	2
5	583.03.003.000	FUSSRASTENTRÄGER HINTEN LI.	'93 FOOT PED BRACKET L	1
-	583.03.103.000	FUSSRASTENTRÄGER HINTEN RE	'93 FOOT PED BRACKET R	1
7	440.03.007.000	STEUERKOPFSCHLOSS KPL.	STEERING HEAD LOCK	1
11	580.03.012.000	DISTANZROLLE 10,3X20X22	BUSHING	2
12	710.01.012.000	PVC ABSCHLUSSKAPPE D=22MM	PLASTIC CAP	2
13	583.07.015.000	TANKAUFLAGE	'93 TANK PROTECTOR	2
14*	583.03.055.000	MOTORAUFHÄNGUNG	DUKE'94 ENGINE SUPPORT	2
16	0931 101103	SK-SCHRAUBE DIN931-M10X110	H H SCREW	1
17	490.09.082.000	STOVERFLANSCHMUTTER M10	SELF LOCKING NUT	1
18*	491.09.481.052	SK-BUNDSCHRAUBE M8X16	H H COLLAR SCREW	4
19	543.10.086.000	STOVERFLANSCHMUTTER M8	SELF LOCKING NUT	4
21	100.03.021.000	STÄNDERFEDER KURZ	SPRING	2
22	575.03.022.000	MITTELSTÄNDER KURZ 395 MM	'93 CENTER STAND	1
22	583.03.022.000	MITTELSTÄNDER LANG 415 MM	'93 CENTER STAND	1
27	583.03.027.000	FEDERBÜGEL	LC4'93 SPRINGBOW	1
30	0931 100603	SK-SCHRAUBE DIN931-M10X60	H H SCREW	2
31	0985 100003	SS-MUTTER DIN985-M10	S L NUT	2
32	0912 101603	ISK-SCHRAUBE DIN912-M10X160	A H SCREW	1
33	0934 100003	SK-MUTTER DIN934-M10	HEX NUT	2
34	546.30.044.000	BUNDMUTTER M10	SW=13 FLANGE NUT	1
35	0127 100003	FEDERRING DIN 127	LOCK WASHER	2
38	583.03.038.000	FUSSRASTENTRÄGER LINKS	LC4'93 FOOT PED BRACKET L	1
40	583.03.040.000	FUBRASTE LINKS	LC4'93 FOOT PED L/S	1
41	546.03.140.000/19	FUSSRASTE RECHTS	'93 FOOT PED R/S	1
42	583.03.041.000	FUBRASTENFEDER LINKS	LC4'93 SPRING L/S	1
43	546.03.041.000	FUBRASTENFEDER RECHTS	SPRING R/S	1
44	583.03.044.000	BOLZEN F. FUBRASTER 9,8 X 43	BOLT FOR FOOT PED	1
45	546.03.044.000	BOLZEN F. FUBRASTER 9,8 X 50	BOLT FOR FOOT PED	1
46	0125 100003	SCHEIBE DIN125-A10,5	FLAT WASHER	2
47	0094 032253	SPLINT DIN94-3,2X25	PIN	2
49	420.07.049.000	SCHUTZKAPPE	PLASTIC CAP	1
50	490.03.250.000	FUSSRASTE HINTEN LINKS KPL.	REAR FOOT PED L/S	1

EXC, EGS



BILD/FIG	TEILNR / PARTNR	BEZEICHNUNG	DESCRIPTION	STK / QTY
50	490.03.350.000	FUSSRASTE HINTEN RECHTS KPL.	REAR FOOT PED R/S	1
51	583.03.045.044	FUBRASTENGUMMI KPL. '94	RUBBER CPL.	2
53	502.03.053.000	KETTENROLLE D=30MM	CHAIN ROLL	2
55	740.03.021.000	BÜCHSE 8 X 12 X 6,5	BUSHING	4
56	0625 006087	RILLENKUGELLAGER 608 DD 2RS C3	BALL BEARING	4
58	0985 060003	SS-MUTTER DIN985-M6	S L NUT	2
61	544.03.135.000	VERSCHLUSSPFROPFEN	PLASTIC CAP	1
63	583.03.063.000	BREMSHEBELANSCHLAG LC4'93	BRAKE LEVER STOP	1
64	0991 060203	ISK-SENKSCHRAUBE DIN7991-M6X20	FLAT HEAD BOLT	1
68	360.03.014.000	SCHNORR-SICHERUNGSSCHEIBE 8MM	LOCK WASHER	X
70*	0015 080303	SK-BUNDSCHRAUBE M8X30 SW=10	H H COLLAR SCREW	1
71*	0015 080403	SK-BUNDSCHRAUBE M8X40 SW=10	H H COLLAR SCREW	1
72	583.03.070.000	STÄNDERANSCHLAGGUMMI	RUBBER	1
73	0934 080003	SK-MUTTER DIN934-M8	HEX NUT	1
74	543.10.086.000	STOVERFLANSCHMUTTER M8	SELF LOCKING NUT	5
75*	0015 080253	SK-BUNDSCHRAUBE M8X25 SW=10	H H COLLAR SCREW	2
76	545.10.052.000	KETTENRADSCHRAUBE-ISK M8X26	SPROCKET SCREW	2
77	0107 080203	ISK-LINSENSCHRAUBE M8X20	COUNTERSUNK SCREW	4
78	0797 080003	ZAHNSCHEIBE DIN6797-J8,4	LOCK WASHER	X
79	0125 080003	SCHEIBE DIN125-A8,4	FLAT WASHER	X
80*	583.03.010.000	ABDECKUNG FÜR ÖLFILTER DUKE'94	COVER OIL FILTER	1
81	0014 060103	SK-BUNDSCHRAUBE M6X10 SW=8	H H COLLAR SCREW	1
83*	0015 060163	SK-BUNDSCHRAUBE M6X16 SW=8	H H COLLAR SCREW	2
84	0021 060003	SCHEIBE DIN9021-A6,4	FLAT WASHER	2
85	546.03.048.100	MEHRBEREICHBLECHMUTTER M6	SHEET-METAL NUT	2
87*	0910 100003	VERSCHLUSSSCHRAUBE M10X1	PLUG	2
88*	580.38.022.900	CU-FÜLLRING 10 X 14 X 1,5	SEAL RING	2

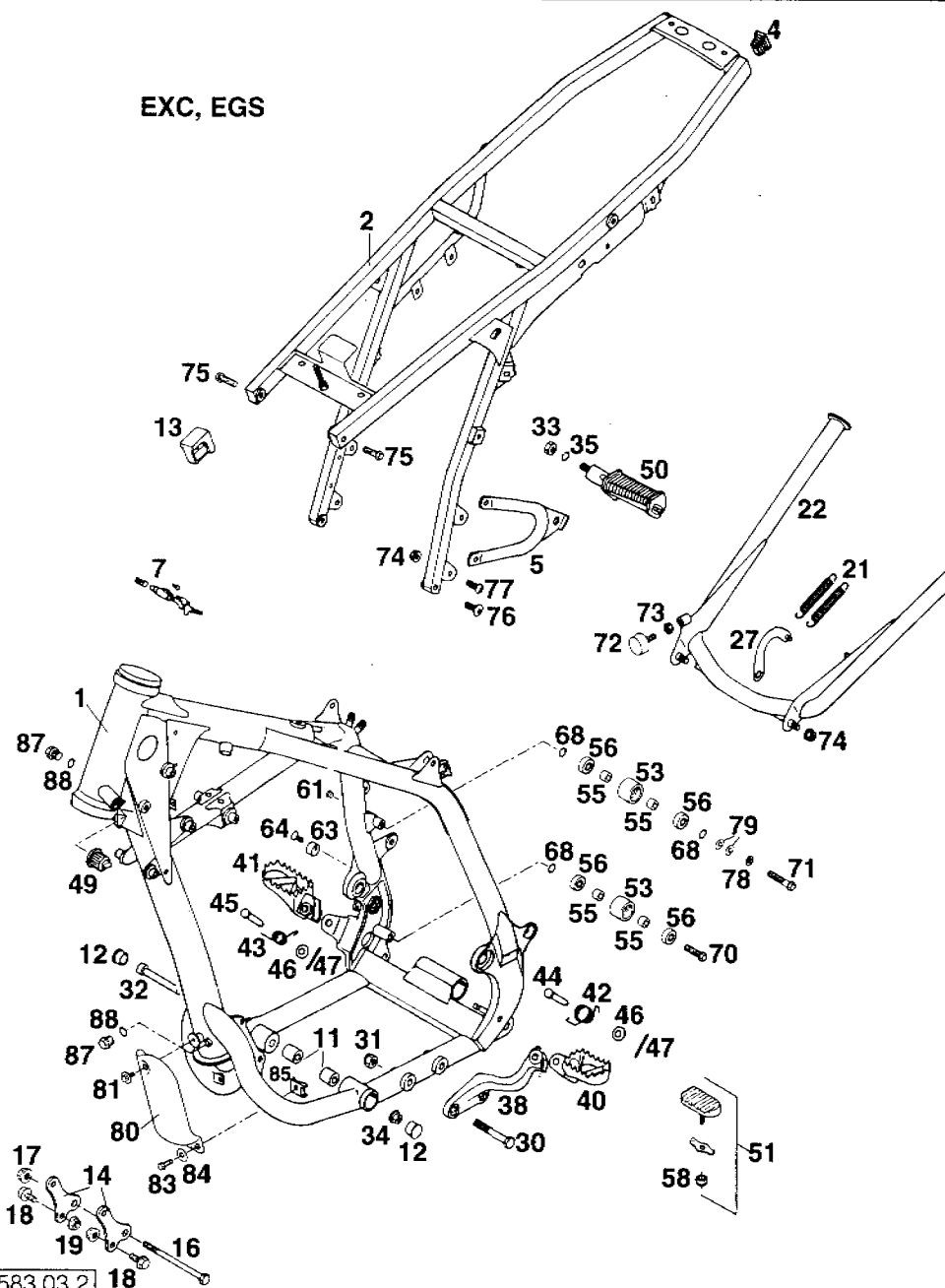
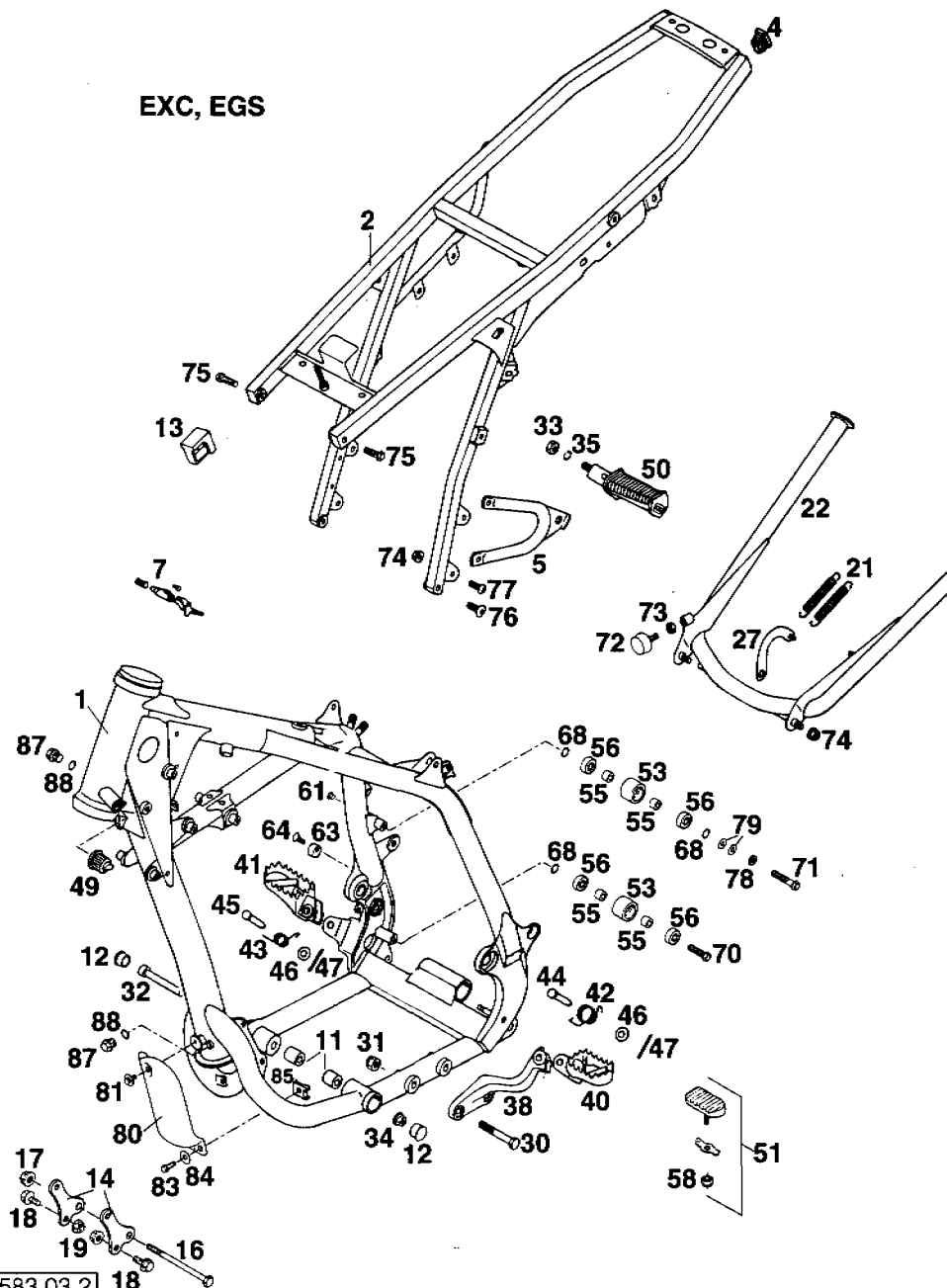

BILD / FIG	TEILNR / PARTNR	BEZEICHNUNG	DESCRIPTION	STK / QTY
6	400.06.006.000	FASONSCHIEBE 6MM	WASHER	X
12	546.03.014.000	SCHWINGARBOLZEN 15 X 250	SWINGARM BOLT	1
14	502.30.211.000	BREMSSCHLAUCHFÜHRUNG '89	BRAKE TUBE GUIDE	1
15	546.03.015.000	STOPPMUTTER M14X1,5 SW=19	SELF LOCKING NUT	1
30	583.03.030.100	SCHWINGARM LOSE 570 MM LC4'94 "4" KETTENSCHUR 84MM / SX,SC "4" CHAIN LINE 84MM	SWINGARM	1
30*	583.03.130.100	SCHWINGARM LOSE 570 MM LC4'95 "4A" KETTENSCHUR 90MM/EXC,EGS "4A" CHAIN LINE 90MM	SWINGARM	1
030	583.03.030.144	SCHWINGARM KPL. 570 MM LC4'94 "4" KETTENSCHUR 84MM / SX,SC "4" CHAIN LINE 84MM	SWINGARM CPL.	1
030*	583.03.130.144	SCHWINGARM KPL. 570MM LC4'95 "4A" KETTENSCHUR 90MM/EXC,EGS "4A" CHAIN LINE 90MM	SWINGARM CPL.	1
38	546.11.076.000	HALTESCHELLE FÜR BREMSSCHLAUCH	SUPPORT	2
39	0010 050103	TAPTITE-GEW.FURCHSCHR.M5X10	TAPETITE SCREW	4
40	502.03.081.700	LAGERHÜLSE 15 X 20 X 38,7	BUSHING	2
41	502.03.097.000	NADELHÜLSE HK 2012	NEEDLE BEARING	4
42	546.03.036.000	ANLAUFSCHIEBE 22,2 X 31,7 X 1	THRUST WASHER	2
43	0760 253270	WELLENDICHTRING 25X32X7 BSL	SEAL	4
44	546.03.090.000	TASSE FÜR WELLENDICHTR 15X25X9	BUCKET	4
60	502.07.060.000	KETTENSCHUTZ '87	CHAIN GUARD	1
64	544.07.064.000	HALTEBLECH FÜR KETTENSCHUTZ	CHAINGUARD BRACKET	1
68	502.07.068.000	HALTEBLECH	BRACKET	1
71	722.10.079.000	STÜTZSCHALE	BUCKET	2
72*	501.07.072.100	DISTANZSTÜCK L=36MM	SPACER	1
73	502.07.073.000	KETTENGLEITSCHUTZ '92	CHAIN GUIDE	1
79	0021 060003	SCHIEBE DIN9021-A6,4	FLAT WASHER	X
80	0985 060003	SS-MUTTER DIN985-M6	S L NUT	X
82	0963 060553	SENKSCHRAUBE DIN963-M6X55	COUNTERSUNK SCREW	1
85	546.07.066.100	KETTENFÜHRUNG HINTEN '94	CHAIN GUIDE	1
86	502.07.070.000	HALTEBLECH	RETAIN PLATE	1
88*	0014 060203	SK-BUNDSCHRAUBE M6X20 SW=8	H H COLLAR SCREW	4
89*	0015 060203	SK-BUNDSCHRAUBE M6X20 SW=8	H H COLLAR SCREW	2
90*	0015 060503	SK-BUNDSCHRAUBE M6X50 SW=8	H H COLLAR SCREW	2
91*	0015 060163	SK-BUNDSCHRAUBE M6X16 SW=8	H H COLLAR SCREW	1

BILD / FIG	TEILNR / PARTNR	BEZEICHNUNG	DESCRIPTION	STK / QTY
1*	583.03.080.144	WINKELHEBEL KPL.	'94 ROCKER ARM	1
2	546.03.097.000	NADELHÜLSE HK 2016	NEEDLE CAGE	4
3	546.03.081.000	LAGERHÜLSE 15 X 20 X 48 MM	BEARING SLEEVE	2
4	546.03.090.010	STAHSCHIEBE 15,2 X 19 X 0,1	THRUST WASHER	X
4	546.03.090.020	STAHSCHIEBE 15,2 X 19 X 0,2	THRUST WASHER	X
4	546.03.090.030	STAHSCHIEBE 15,2 X 19 X 0,3	THRUST WASHER	X
5	0760 253270	WELLENDICHTRING 25X32X7 BSL	SEAL	6
6	583.03.090.000	TASSE F. WELLENDICHTR 15X25X11	BUCKET	4
8*	583.03.085.100	BUNDBÜCHSE FÜR GELENKLAGER '95	BUSHING	2
9*	542.03.083.050	GELENKLAGER 12X25X22 (16-1061)	LINK	1
10*	720.03.035.000	SCHMIERNIPPEL M6 GERADE	GREASE FITTING	1
11*	530.03.099.000	KAPPE F. SCHMIERNIPPEL	CAP	1
20	583.03.083.000	VERBINDUNGSSTANGE L=127MM '93	CONNECTING ROD	2
30	546.03.182.050	BOLZEN VERB. STANGE-WINKELHEBEL 15X95 - M14X1,5	BOLT	1
31	502.03.082.150	BOLZEN SCHWINGE-WINKELHEBEL 15X115 - M14X1,5	BOLT	1
32	546.03.015.000	STOPPMUTTER M14X1,5 SW=19	SELF LOCKING NUT	2
50	565.03.195.100	NADELLAGER HK 1816	NEEDLE BEARING	2
51	0760 182442	SIMMERRING 18 X 24 X 4	SEAL RING	2
52	583.03.084.000	LAGERHÜLSE 12 X 18 X 67 MM	BEARING SLEEVE	1
53	583.03.087.000	SONDERSCHRAUBE M12X100 12.9	SPECIAL SCREW	1
54	491.03.415.000	STOV. FLA. MUTTER M12X1,75 SW=17	FLANGE NUT	1



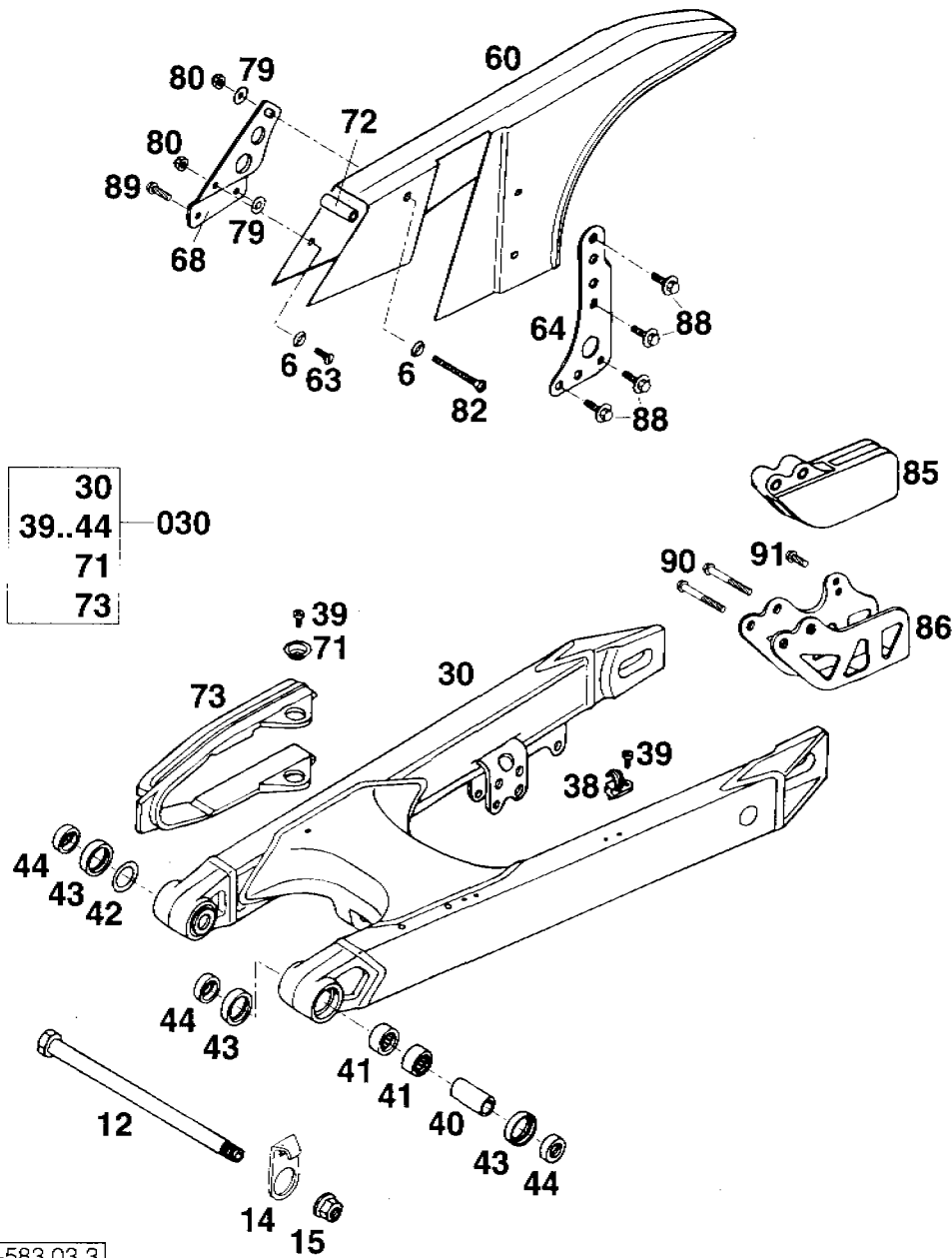
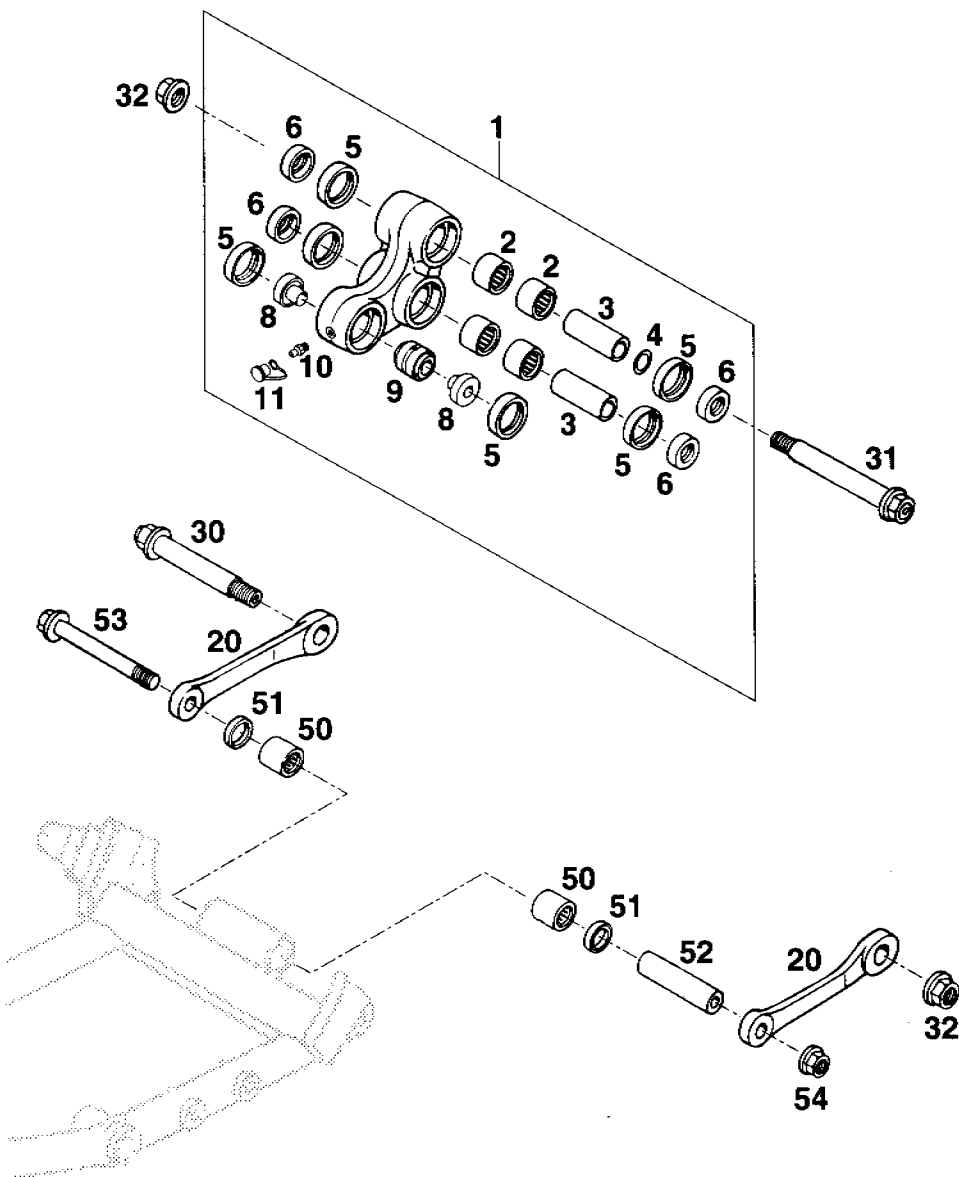

BILD / FIG	TEILNR / PARTNR	BEZEICHNUNG	DESCRIPTION	STK / QTY
1	0991 080353	ISK-SENKSCHRAUBE DIN7991-M8X35	COUNTERSUNK SCREW	1
2	583.03.061.000	FASONSCHIEBE ALU 8 X 24 MM	WASHER	1
3	583.03.060.044	FUSSBREMSHEBEL KPL. LC4'93	BRAKE PEDAL CPL.	1
4	0625 006087	RILLENKUGELLAGER 608 DD 2RS C3	BALL BEARING	2
5	0991 060203	ISK-SENKSCHRAUBE DIN7991-M6X20	FLAT HEAD BOLT	1
6	583.03.063.000	BREMSHEBELANSCHLAG LC4'93	BRAKE LEVER STOP	1
9	130.03.062.000	RÜCKHOLFEDER	RETURN SPRING	1
11	583.03.062.000	GELENKKOPF M8 B=12MM LC4'93	HEIM JOINT	1
12	0125 080003	SCHEIBE DIN125-A8,4	FLAT WASHER	1
13	0797 080003	ZAHNSCHEIBE DIN6797-J8,4	LOCK WASHER	1
14	0985 080003	SS-MUTTER DIN985-M8	S L NUT	1
15	0934 080003	SK-MUTTER DIN934-M8	HEX NUT	1
16	583.03.168.000	DRUCKSTANGE ALU L=178MM '93	PRESSURE ROD	1
17	0933 080253	SK-SCHRAUBE DIN933-M8X25	H H SCREW	1
20	545.13.101.044	HAUPTBREMSZYLINDER MOD. '89	REARBRAKE CYLINDER	1
24	545.13.150.000	REP.SATZ KOLBEN 13MM	REPAIR KIT	1
25	545.13.151.000	FALTENBALG	RUBBER SLEEVE	1
26	545.13.155.000	WINKELSTÜCK	ELBOW NIPPLE	1
30*	0015 060253	SK-BUNDSCHRAUBE M6X25 SW=8	H H COLLAR SCREW	2
32	502.13.161.000	BUNDBÜCHSE	FLANGE WASHER	2
33	545.13.038.000	BREMSZYLINDERSCHUTZ "BREMBO"	BRAKECYL.COVER	1
34	565.09.064.000	STOVER-FLANSCHMUTTER M6	SELF LOCKING NUT	2
35	440.11.176.305	KABELBAND 305MM	PLASTIC BAND	1
50	420.13.226.000	DICHTRING 10 X 16 X 1 CU	SEAL RING CU.	2
51	420.13.121.000	BREMSLICHTSCHALTER HINTEN	BRAKE LIGHT SWITCH	1
52	502.13.025.000	HOHLSCHRAUBE M 10 X 1 X 19	CONNECTING SCREW	1
60	545.13.030.044	BREMSFLÜSSIGKEITSRESERVOIR '89	BRAKE-FLUID RESERV	1
61	545.13.031.044	VERSCHRAUBUNG FÜR RESERVOIR	SCREW CAP	1
63*	0014 060103	SK-BUNDSCHRAUBE M6X10 SW=8	H H COLLAR SCREW	1
66	580.07.017.000	KLAMMER F. BENZINSCHLAUCH 9MM	CLAMP	2
67	580.07.016.101	SCHLAUCH F. RESERVOIR 6X1,5	BRAKE-FLUID TUBE	0,15
		GRAU/GREY		
80*	060.54	BREMSFLÜSSIGK. DOT 5.1 CASTROL	BRAKE FLUID	1



BILD / FIG	TEILNR / PARTNR	BEZEICHNUNG	DESCRIPTION	STK / QTY
1*	583.04.010.600	MONOSHOCK "K4T95S" 620 SX	LC4'95 SHOCK ABSORBER	1
1*	576.04.010.200	MONOSHOCK "K4T95K" 400 EGS	LC4'95 SHOCK ABSORBER	1
1*	583.04.010.500	MONOSHOCK "K4T95L" 350-620 SUPERCOMP. 620 EXC, EGS, RXC	LC4'95 SHOCK ABSORBER	1
3*	583.04.011.058	FEDER WP 58-260	SPRING	1
3	583.04.011.060	FEDER WP 60-260	SPRING	X
3	583.04.011.062	FEDER WP 62-260	SPRING	1
3	583.04.011.065	FEDER WP 65-260	SPRING	1
7	542.04.109.000	KONTERMUTTER	LOCK NUT	1
8	542.04.009.000	EINSTELLMUTTER	SETTING NUT	1
10	583.04.017.000	RING	RING	1
11	583.04.090.000	O-RING 32 X 8	O-RING	1
12	583.04.018.000	O-RING TRÄGER 14MM HOCH	O-RING CARRIER	1
14	565.03.086.000	SONDERSCHRAUBE M10X47 10.9	SPECIAL SCREW	1
15	565.03.093.000	SONDERSCHRAUBE M10X55 10.9	SPECIAL SCREW	1
16	0125 100003	SCHETBE DIN125-A10,5	FLAT WASHER	2
17	543.10.086.100	STOPMUTTER M10 KUPFER SW=14	SELF LOCKING NUT	1
20	542.04.020.100	BUCHSE KPL. D=24MM B=24MM	BUSHING CPL.	1
25	543.12.024.000	HAKENSCHLÜSSEL KPL.	SPRING ADJ.WRENCH	2

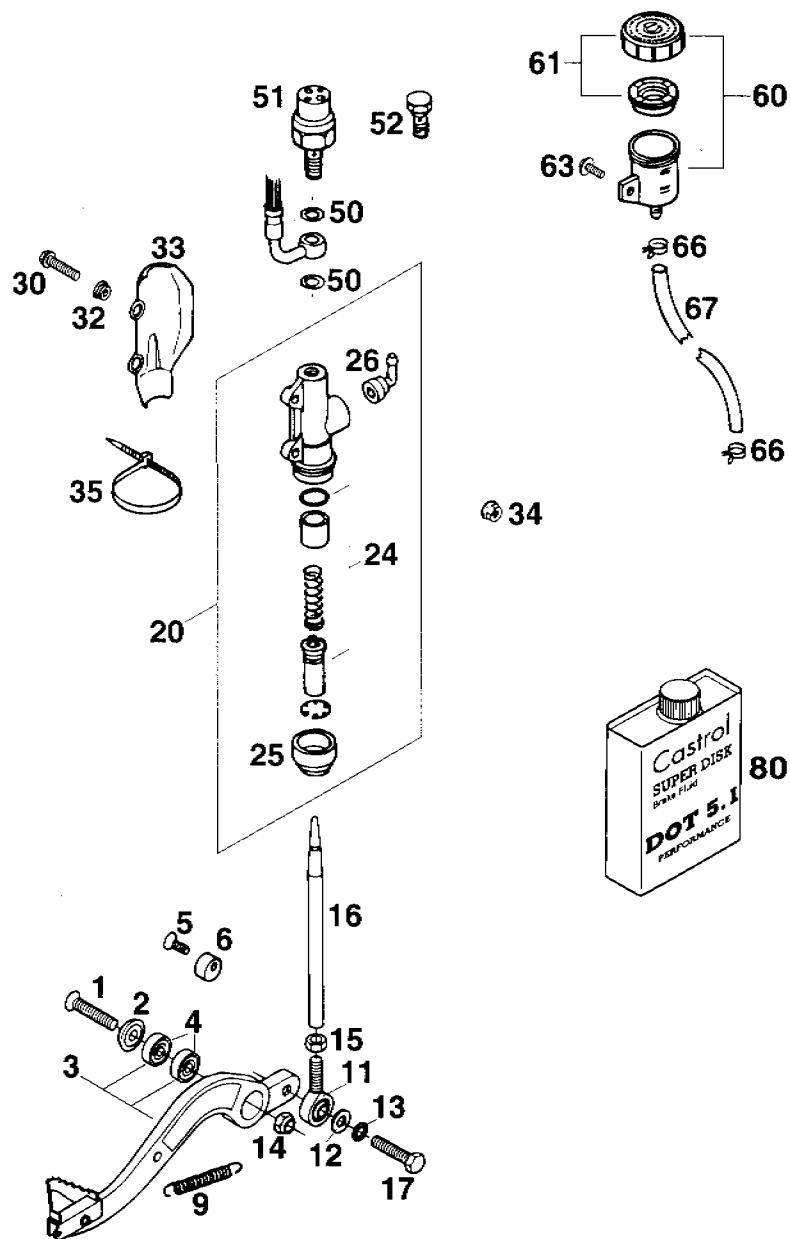

BILD / FIG	TEILNR / PARTNR	BEZEICHNUNG	DESCRIPTION	STK / QTY
1*	575.05.051.200	AUSPUFFROHR LINKS "KTM *575 L" CHROM WEISS/CHROME WHITE	EXHAUST PIPE L/S	1
1*	583.05.051.300	AUSPUFFROHR LINKS "KTM *583 L" CHROM WEISS/CHROME WHITE	EXHAUST PIPE L/S	1
2	575.05.151.100	AUSPUFFROHR RECHTS "KTM 575 R" CHROM WEISS/CHROME WHITE	EXHAUST PIPE R/S	1
2	583.05.151.100	AUSPUFFROHR RECHTS "KTM 583 R" CHROM WEISS/CHROME WHITE	EXHAUST PIPE R/S	1
3*	583.05.053.001	KERAMIKSCHNUR 1 METER	CERAMIC LINE	1
4	543.09.036.000	ZUGFEDER L=38MM	RETURN SPRING	4
5	583.05.050.100	HITZESCHUTZ LC4'94 CHROM WEISS/CHROME WHITE	HEATPROTECTOR	1
6*	0015 060123	SK-BUNDSCHRAUBE M6X12 SW=8	H H COLLAR SCREW	2
7*	546.03.048.300	MEHRBEREICHSBLECHM. M6 INOX	SHEET METAL NUT	2
10*	583.05.058.150	KRÜMMERSCHELLE LC4'95	CLAMP	1
11*	583.05.058.051	KNEBEL KRÜMMERSCH. AUSSEN INOX	GAG	1
12*	583.05.058.052	KNEBEL KRÜMMERSCH. INNEN INOX	GAG	1
13*	0912 060404	ISK-SCHRAUBE DIN912-M6X40 INOX	A H SCREW	2
15*	583.05.075.300	VORSCHALLDÄMPFER "KTM *V1" '95 CHROM WEISS/CHROME WHITE	PRE-SILENCER	1
16*	583.05.175.200	ERSATZROHR-VORSCHALLDÄMPFER'95 CHROM WEISS/CHROME WHITE	PRE-SILENCER TUBE	1
20*	583.05.065.044	HALTERUNG-VORSCHALLDÄM.KPL. '95	BRACKET CPL.	1
21	543.05.068.100	GUMMIBLOCK SILICON GRAU	RUBBER GREY	1
22	565.05.069.000	BÜCHSE 8,4 X 12 X 16	BUSHING	1
23	0021 080003	SCHEIBE DIN9021-A8,4	FLAT WASHER	2
24	510.05.067.000	ASBESTSCHEIBE 8,5 X 28 X 3	GASKET WASHER	1
25	546.03.048.000	MEHRBEREICHSBLECHMUTTER M8	SHEET-METAL NUT	1
26*	0015 080353	SK-BUNDSCHRAUBE M8X35 SW=10	H H COLLAR SCREW	1
28*	0015 060163	SK-BUNDSCHRAUBE M6X16 SW=8	H H COLLAR SCREW	2

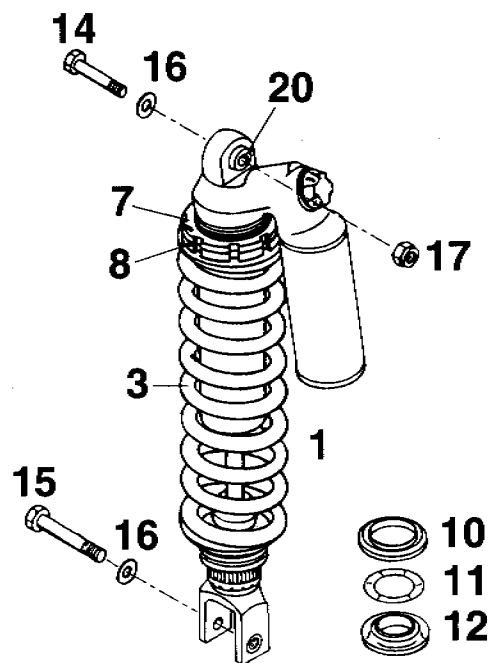

BILD / FIG	TEILNR / PARTNR	BEZEICHNUNG	DESCRIPTION	STK / QTY
1	583.05.079.000	SCHALLDÄMPFER "KTM HXC" '93	SILENCER	1
		UNGEDROSSELT/UNTHROTTLED		
1	583.05.179.000	SCHALLDÄMPFER "KTM HXC" '93	SILENCER	1
		GEDROSSELT/THROTTLED		
2	583.05.079.100	SCHALLDÄMPFER "KTM MX" USA'94	SILENCER	1
		UNGEDROSSELT/UNTHROTTLED		
2	583.05.079.200	SCHALLDÄMPF."KTM MX" EUROPA'94	SILENCER	1
4	543.05.065.244	SCHALLDÄMPFERHALTER KPL. LANG	EXHAUST BRACKET	1
5	543.05.065.144	SCHALLDÄMPFERHALTER KPL. KURZ	SILENCER BRACKET	1
6	543.05.065.000	SCHALLDÄMPFERHALTERUNG LANG	SILENCER BRACKET	1
7	543.05.065.100	SCHALLDÄMPFERHALTERUNG KURZ	SILENCER BRACKET	1
8	543.05.068.100	GUMMIBLOCK SILICON GRAU	RUBBER GREY	2
9	543.05.069.000	BÜCHSE 12 X 7 X 16	BUSHING	2
10*	0015 060303	SK-BUNDSCHRAUBE M6X30 SW=8	H H COLLAR SCREW	2
11*	0015 060203	SK-BUNDSCHRAUBE M6X20 SW=8	H H COLLAR SCREW	2
12	546.03.048.100	MEHRBEREICHSBLECHMUTTER M6	SHEET-METAL NUT	2
13*	0137 060003	FEDERSCHEIBE DIN137-A6	SPRING WASHER	4
14	565.09.064.000	STOVER-FLANSCHMUTTER M6	SELF LOCKING NUT	2
16	502.32.050.001	STAHLSCHEIBE 6 X 18 X 3	WASHER	1
20	580.05.079.056	GLASFASERGARN LOSE 300 GRAMM	STUFFING YARN	1
--	580.05.079.055	GLASFASERGARN LOSE PER KG	STUFFING YARN /KG	X
21	580.05.078.108	DÄMMSTOFFEINSATZ 190 GRAMM	STUFFING YARN	1
25	583.05.179.080	ENDKAPPE D=2X9MM LACKIERT '93	END CAP PAINTED	1
		GEDROSSELT/THROTTLED		
26	583.05.079.080	ENDKAPPE D=29MM CHROM SCHWARZ	END CAP CHROME	1
		UNGEDROSSELT/UNTHROTTLED		
27	583.05.079.280	ENDKAPPE SX D=30MM EUROPA'94	END CAP	1
		CHROM SCHWARZ/CHROME BLACK		
28	580.05.079.557	ENDKAPPE D=30MM USA'94	END CAP	1
		CHROM WEISS/CHROME WHITE		
30	0009 050103	SK-TAPETITE SCHRAUBE M5X10	TAPETITE SCREW	14
32	510.05.074.000	FEDERLASCHE	RETAINING PLATE	2
33	510.05.063.000	ZUGFEDER L=55MM	EXHAUST SPRING	2
50	583.05.080.100	SCHALLDÄMPFER EGS "HGS1" '94	SILENCER	1
51*	583.05.104.000	HITZESCHUTZ ENDDÄMPFER LC4'95	HEATPROTECTOR	1
		CHROM SCHWARZ/CHROME BLACK		

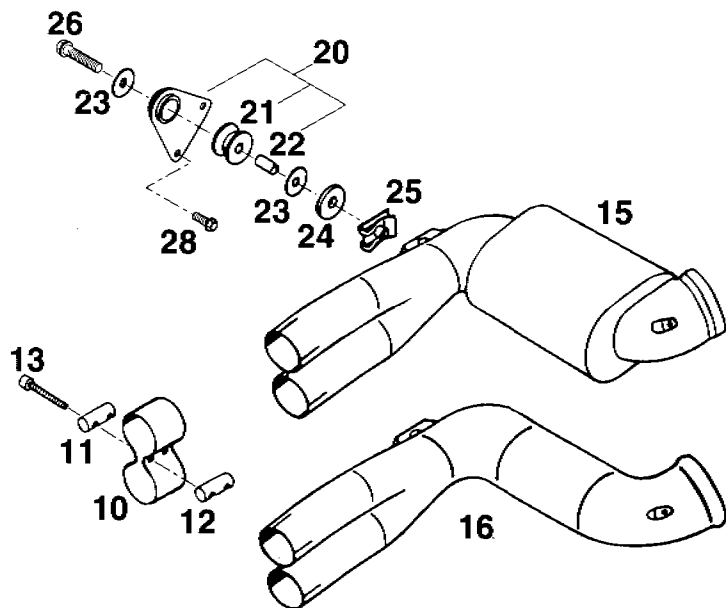
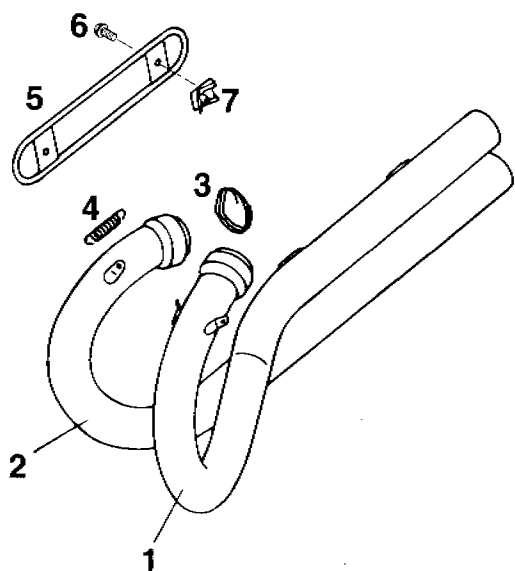

BILD / FIG	TEILNR / PARTNR	BEZEICHNUNG	DESCRIPTION	STK / QTY
52	0902 060080	ISK-LINSENSCHR. M6X8 SCHWARZ/BLACK	A H BOLT	2
53*	530.02.046.100	SCHEIBE 6,4 X 14 X 0,8 CHROM SCHWARZ/CHROME BLACK	WASHER	2
54	543.08.042.000	GUMMIPUFFER	RUBBER	3

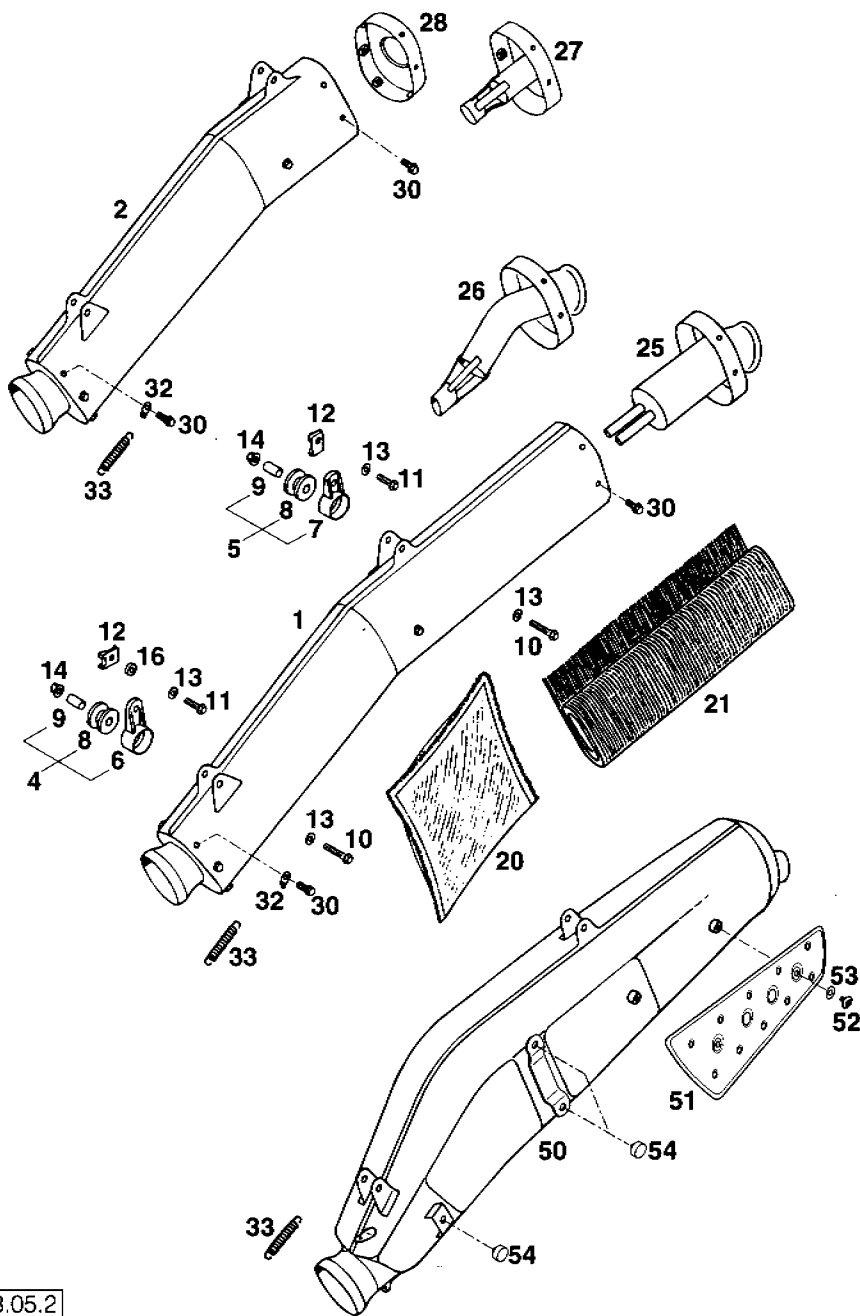

BILD / FIG	TEILNR / PARTNR	BEZEICHNUNG	DESCRIPTION	STK / QTY
1	583.06.001.100	FILTERKASTEN KPL. LC4'94	AIRFILTER BOX CPL.	1
2	583.06.001.200	FILTERKASTEN KPL. LC4'94	AIRFILTER BOX CPL.	1
4	583.06.004.000	VERSCHLUSSKAPPE 30MM	PLASTIC CAP	1
5	546.06.004.000	VERSCHLUSSKAPPE 37MM	PLASTIC CAP	1
6	583.06.002.000	FILTERKASTENDECKEL OFFEN	AIRFILTER COVER	1
7	583.06.102.000	FILTERKASTENDECKEL GESCHLOSSEN	AIRFILTER COVER	1
8	0985 050103	LINSENSCHRAUBE DIN7985 M5X10	LENTIL HEAD SCREW	4
10	546.06.010.000	SPRITZSCHUTZ FÜR FILTERKASTEN	FENDER	1
12	570.05.020.001	SCHLAUCH 10X14 PER METER	HOSE	0,19
15	565.06.015.100	FILTERELEMENT 125/440/LC4/DUKE	AIRFILTER	1
16	583.06.016.000	FILTERTRÄGER LC4/DUKE	FILTER FRAME	1
17	583.06.017.000	FILTERHALTEBÜGEL LC4/DUKE	AIRFILTER BRACKET	1
18	583.06.017.050	HAKEN FÜR FILTERHALTEBÜGEL	SUPPORT	1
19	546.06.019.004	KLEMMSCHEIBE KS4	CLIP	1
20	502.06.020.000	FILTERKASTENENTLEERUNG	RUBBER SLEEVE	1
26	583.06.026.000	VERGASERMANSCHETTE LC4/DUKE	AIRFILTER BOOT	1
27*	510.06.026.100	VERGASERMANSCHETTE 350 LC4 '95	AIR FILTER BOOT	1
28	550.06.028.000	SCHLAUCHBINDER B8	CLAMP	2
29*	510.06.027.000	SCHLAUCHBINDER A7	CLAMP	1
38	0014 060153	SK-BUNDSCHRAUBE M6X15 SW=8	H H COLLAR SCREW	4
39	0014 060103	SK-BUNDSCHRAUBE M6X10 SW=8	H H COLLAR SCREW	2
40	722.10.079.000	STÜTZSCHALE	BUCKET	2

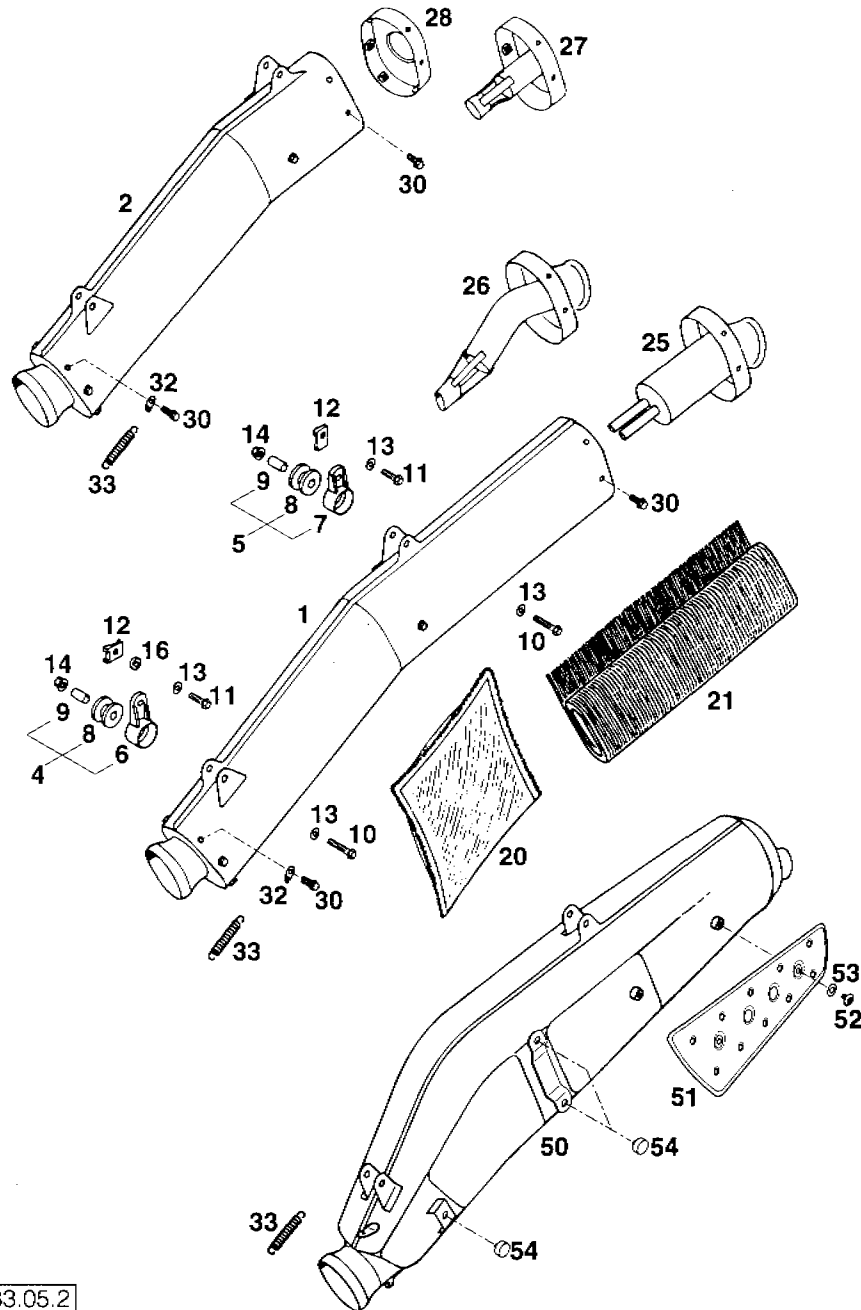

BILD/FIG	TEILNR / PARTNR	BEZEICHNUNG	DESCRIPTION	STK / QTY
5	583.07.105.200	BENZINHAHN OFF-ON-RES	GAS TAP	1
6	550.07.006.200	DICHTUNG	GASKET	1
7	310.07.107.001	PVC-SCHLAUCH 6X9 MM PER METER	BREATHER HOSE	0,32
8	560.07.008.144	TANKVERSCHLUSS KPL. GROSS	GAS CAP CPL.	1
9	560.07.009.100	DICHTUNG	GASKET	1
11	545.07.011.000	LINSENSCHRAUBE M6X15	LENTIL HEAD SCREW	1
13	583.07.013.000	BENZINTANK 11,3 LITER LC4'93	GASTANK	1
14	583.07.014.000	HALSMUTTER M8	NUT	1
15	564.01.040.000	GUMMI BÜCHSE	RUBBER BUSHING	2
16	580.07.016.001	BENZINSCHLAUCH GUMMI 6 X 1,5	FUEL LINE	0,13
17	580.07.117.000	KLAMMER F.BENZINSCHLAUCH 10MM	CLAMP	2
18	0676 550223	SK-BLECHSCHR. DIN7676-B5,5X22	SCREW	2
19	0797 050003	ZAHNSCHEIBE DIN797-J5,3	LOCK WASHER	2
20	0014 060203	SK-BUNDSCHRAUBE M6X20 SW=8	H H COLLAR SCREW	10
21	0014 060103	SK-BUNDSCHRAUBE M6X10 SW=8	H H COLLAR SCREW	4
22	502.35.033.300	KLIPS-MUTTERNHALTER M6 KP142	SNAP NUT	4
28	583.35.028.000	SPOILER LINKS LC4'93	SPOILER L/S	1
--	583.35.029.000	SPOILER RECHTS LC4'93	SPOILER R/S	1
36	546.35.036.000	BÜCHSE	BUSHING	2
40*	583.07.040.300	SITZBANK SX,SUPER COMP.,EXC'95 VIOLETT/SCHWARZ/GELB VIOLET/BLACK/YELLOW	SEAT	1
40*	583.07.140.300	SITZBANK BREIT EGS '95 SCHWARZ/ROT/KTM WEISS BLACK/RED/KTM WHITE	SEAT	1
40*	583.07.140.200	SITZBANK BREIT EGS '95 VIOLETT/SCHWARZ/KTM ORANGE VIOLET/BLACK/KTM ORANGE	SEAT	1
40*	583.07.240.200	SITZBANK SCHMAL EGS '95 VIOLETT/SCHWARZ/KTM ORANGE VIOLET/BLACK/KTM ORANGE	SEAT	1
41*	583.07.040.350	SITZBANKÜBERZUG SX,SC,EXC VIOLETT/SCHWARZ/GELB VIOLET/BLACK/YELLOW	SEAT COVER	1
41*	583.07.140.350	SITZBANKÜBERZUG BREIT EGS SCHWARZ/ROT/KTM WEISS BLACK/RED/KTM WHITE	SEAT COVER	1

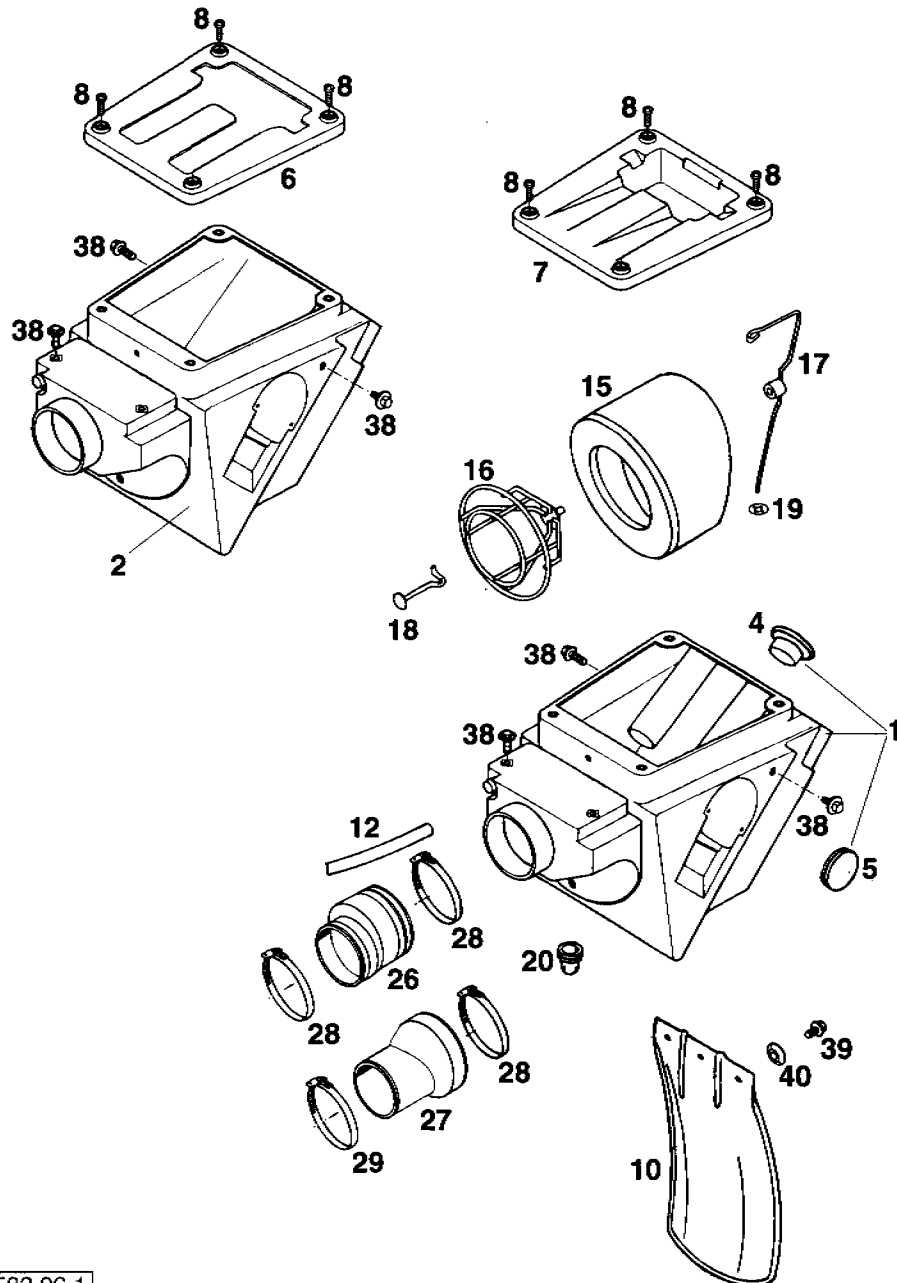
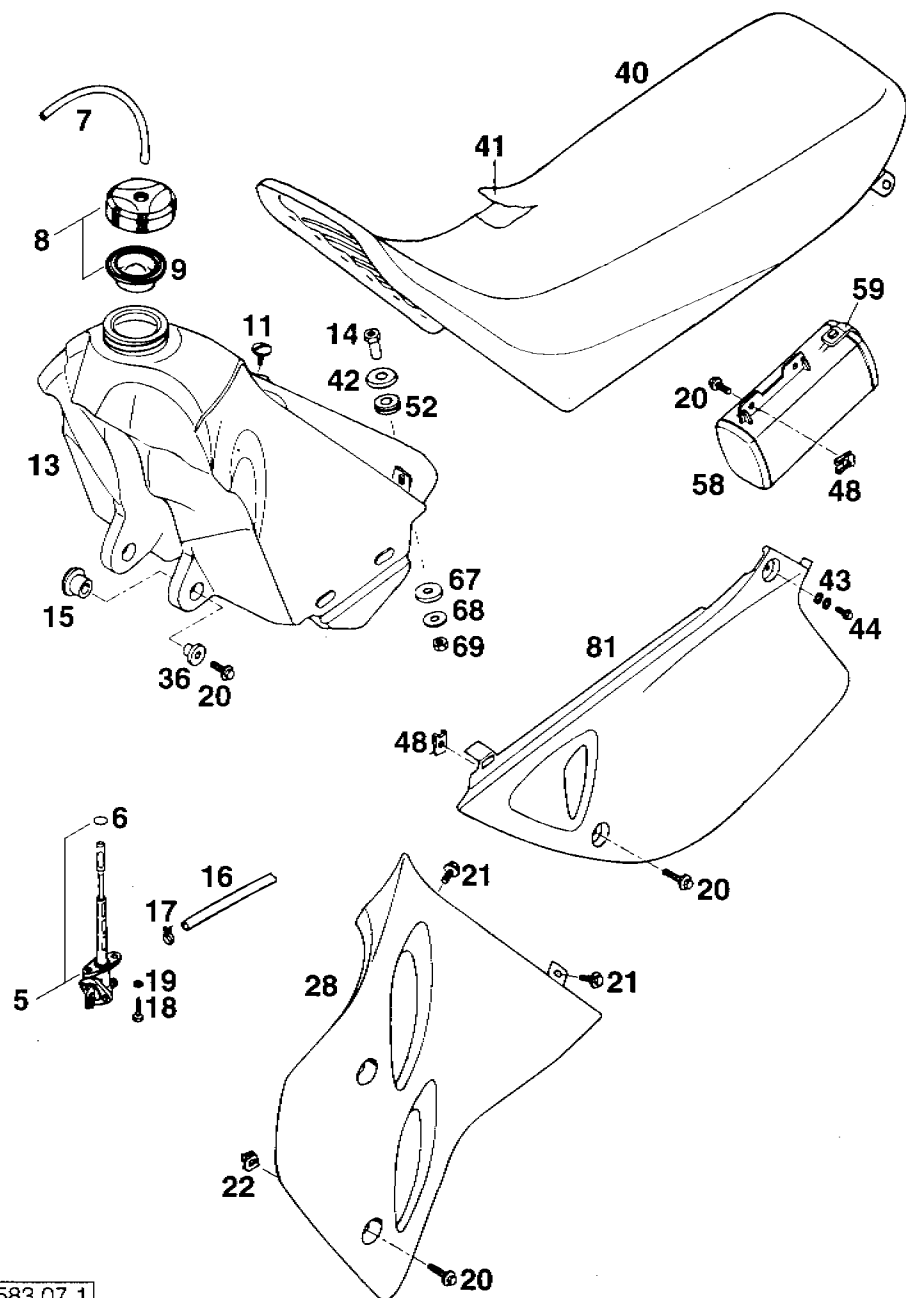

BILD / FIG	TEILNR / PARTNR	BEZEICHNUNG	DESCRIPTION	STK / QTY
41*	583.07.140.250	SITZBANKÜBERZUG BREIT EGS VIOLETT/SCHWARZ/KTM ORANGE VIOLET/BLACK/KTM ORANGE	SEAT COVER	1
41*	583.07.240.250	SITZBANKÜBERZUG SCHMAL EGS VIOLETT/SCHWARZ/KTM ORANGE VIOLET/BLACK/KTM ORANGE	SEAT COVER	1
42*	583.07.019.000	SCHEIBE 10,5 X 25 X 1,5	WASHER	1
43	502.33.041.000	NORDLOCK SCHEIBEN M6 (PAAR)	PAIR OF WASHERS	2
44	0015 060123	SK-BUNDSCHRAUBE M6X12 SW=8	H H COLLAR SCREW	2
48	546.03.048.100	MEHRBEREICHBLECHMUTTER M6	SHEET-METAL NUT	4
52	410.01.052.000	KABELTÜLLE (INNENDURCHM.11MM)	RUBBER SLEEVE	1
58	580.12.058.000	WERKZEUGKASTEN KPL. '92	TOOL BOX CPL.	1
59*	580.12.058.050	GUMMI FÜR WERKZEUGKASTEN '92	RUBBER	1
67	510.05.067.000	ASBESTSCHEIBE 8,5 X 28 X 3	GASKET WASHER	X
68	0021 080003	SCHEIBE DIN9021-A8,4	FLAT WASHER	1
69	0934 080003	SK-MUTTER DIN934-M8	HEX NUT	1
81	583.08.041.000	SEITENVERKLEIDUNG LINKS LC4'93	SIDE COVER L/S	1
--	583.08.042.000	SEITENVERKLEIDUNG RECHTS '93	SIDE COVER R/S	1



BILD/FIG	TEILNR / PARTNR	BEZEICHNUNG	DESCRIPTION	STK / QTY
1*	583.07.113.144	TANKUMRÜSTKIT 20 LITER LC4'95	GASTANK KIT	1
2*	583.07.113.100	BENZINTANK 20 LITER NYLON '95 WEISS/WHITE	GASTANK	1
3	560.07.008.144	TANKVERSCHLUSS KPL. GROSS	GAS CAP CPL.	1
4	560.07.009.100	DICHTUNG	GASKET	1
5	583.07.105.200	BENZINHAHN OFF-ON-RES	GAS TAP	1
6	550.07.006.200	DICHTUNG	GASKET	2
7	0676 550223	SK-BLECHSCHR. DIN7676-B5,5X22	SCREW	4
8	0797 050003	ZAHNSCHEIBE DIN6797-J5,3	LOCK WASHER	4
9	583.07.121.050	TANKHALTEBLECH LINKS	GASTANK-SUPPORT L.	1
10	583.07.121.051	TANKHALTEBLECH RECHTS	GASTANK-SUPPORT R.	1
11	583.07.121.000	TANKSTREBE 20LITER TANK LC4	GASTANK-BRACKET	1
12	0014 060133	SK-BUNDSCHRAUBE M6X13 SW=8	H H COLLAR SCREW	6
13	580.07.016.001	BENZINSCHLAUCH GUMMI 6 X 1,5	FUEL LINE	0,5
14	580.07.015.000	T-STÜCK F. BENZINLEITUNG	T-CONNECTOR	1
15	580.07.117.000	KLAMMER F. BENZINSCHLAUCH 10MM	CLAMP	4
16	581.07.011.000	SCHAUMSTOFFSTREIFEN SELBSTKL.	FOAM RUBBER	2
17	546.03.048.100	MEHRBEREICHSBLECHMÜTTER M6	SHEET-METAL NUT	2
20*	583.07.113.150	TANKROLLE FÜR 20L.NYLONTANK'95	BUSHING	2
21*	543.03.054.100	DISTANZBÜCHSE 7 X 12 X 12,8	SPACER BUSHING	2
22*	530.06.097.000	SCHEIBE 6,4 X 30 X 1,5	WASHER	2
23*	0015 060253	SK-BUNDSCHRAUBE M6X25 SW=8	H H COLLAR SCREW	2

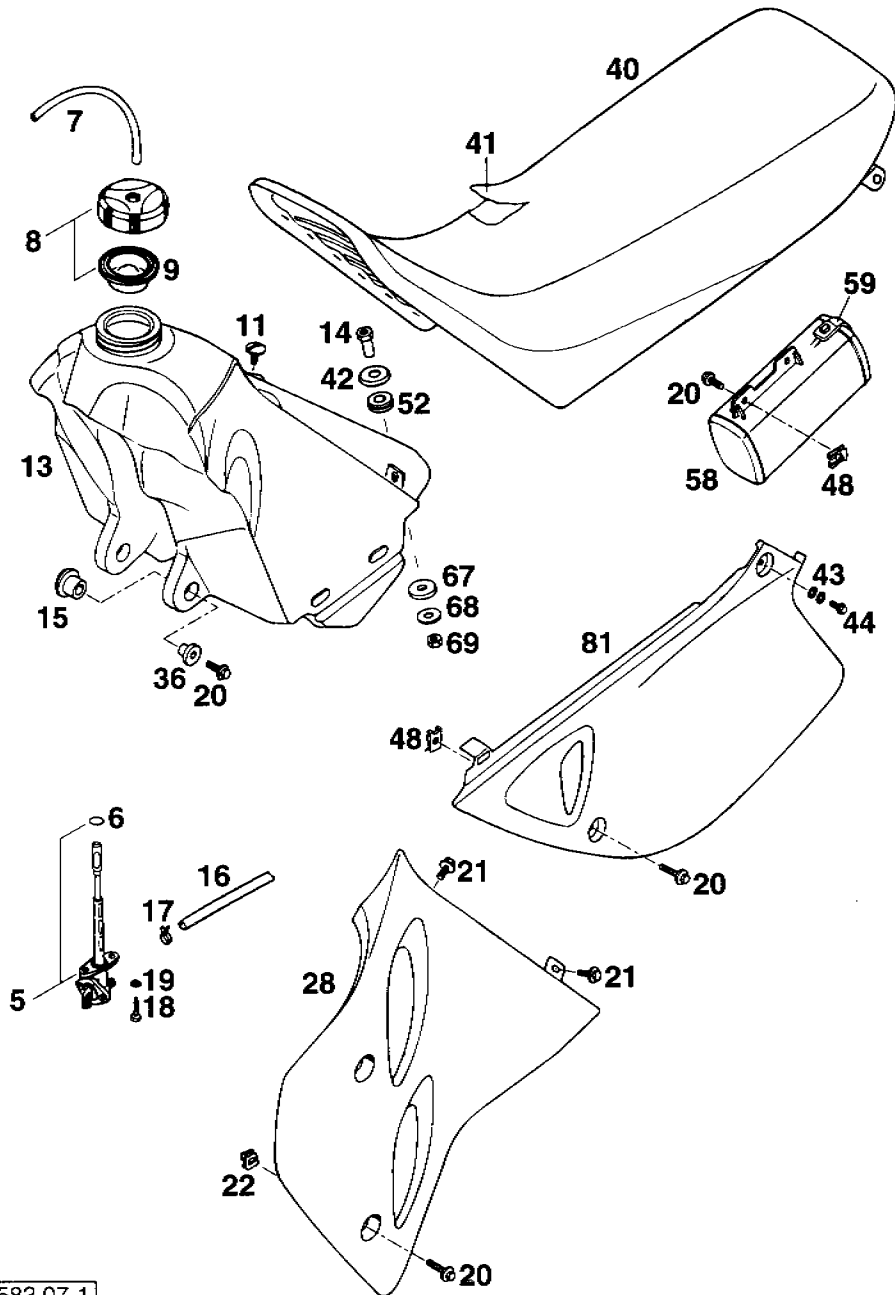
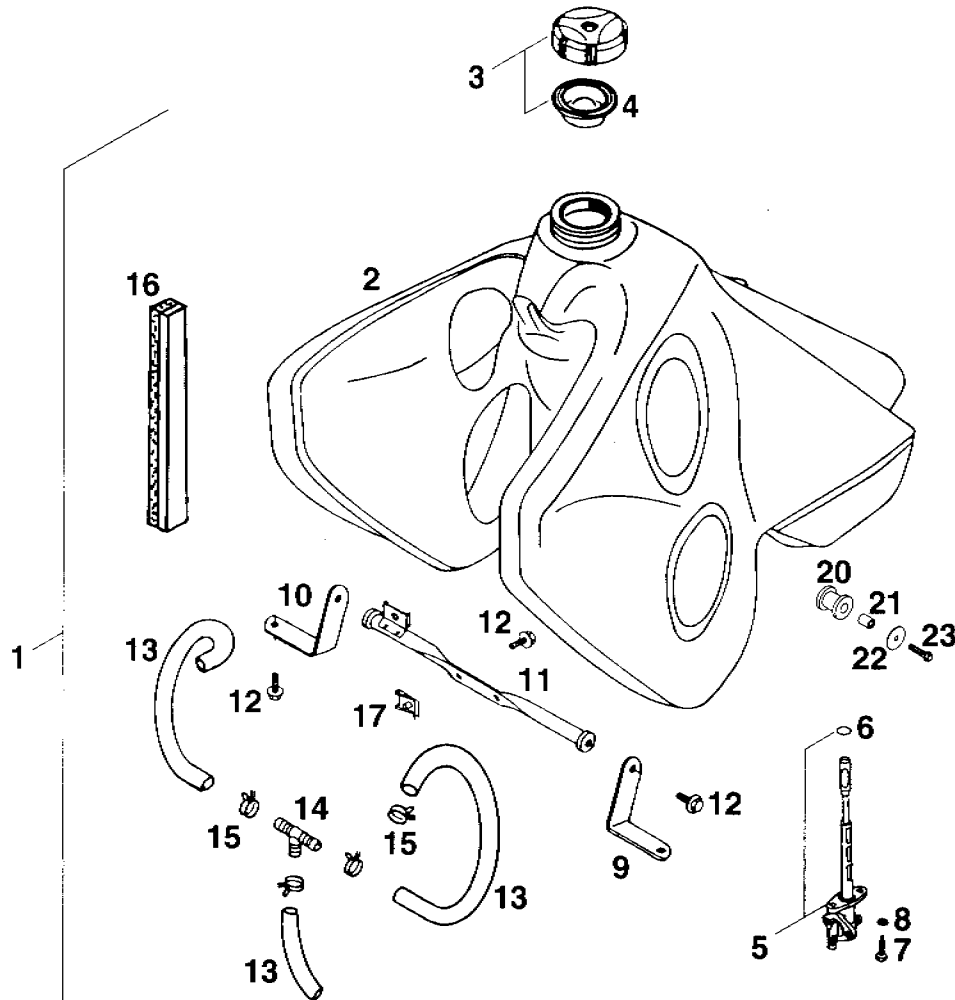

BILD / FIG	TEILNR / PARTNR	BEZEICHNUNG	DESCRIPTION	STK / QTY
5	0966 050163	LINSENKENSCHR. DIN966-M5X16	COUNTERSUNK SCREW	3
6	400.06.006.000	FASONSCHIEBE 6MM	WASHER	3
7	0021 050003	SCHEIBE DIN9021-A5,3	FLAT WASHER	5
8	0985 050003	SS-MUTTER DIN985-M5	S L NUT	3
9*	502.08.009.100	KOTFLÜGELSTREBE VIOLETT/VIOLET	'95 FENDER BRACKET	1
9*	502.08.009.200	KOTFLÜGELSTREBE ROT/RED	'95 FENDER BRACKET	1
10	502.08.410.000	VORDERRADKOTFLÜGEL	'93 FRONT FENDER	1
12	545.01.092.100	TACHOWELLENABWEISER	'91 SP.CABLE REFUSER	1
13	546.01.093.000	KABELFÜHRUNG KPL.	CABLE GUIDE CPL.	1
19	546.08.019.100	SEITL FÜHRUNG	'93 CABLE GUIDE	1
20	502.08.020.000	DISTANZBÜCHSE 7 X 10 X 7,5	SPACER BUSHING	4
21	0014 060203	SK-BUNDSCHRAUBE M6X20 SW=8	H H COLLAR SCREW	4
22*	0015 060163	SK-BUNDSCHRAUBE M6X16 SW=8	H H COLLAR SCREW	2
25	502.11.402.000	DISTANZSTÜCK FÜR MASKE	'93 SPACER F. MASK	1
53	583.08.013.000	KOTFLÜGEL HINTEN LC4'93	REAR FENDER	1
54	583.08.113.051	NUMMERTAFELTRÄGER EXC	'93 NUMBER PLATE	1
57	583.08.013.051	NUMMERTAFELTRÄGER EGS	'93 NUMBER PLATE BRACK	1
58	490.08.216.000	VERLÄNGERUNG F. NUMMERTAFELTR.	EXTENSION	X
60	510.12.080.000	RÜCKSTRAHLER GELB	REFLECTOR YELLOW	X
62	0991 060203	ISK-SENKSCHEIBE DIN7991-M6X20	FLAT HEAD BOLT	2
64	565.09.064.000	STOVER-FLANSCHMUTTER M6	SELF LOCKING NUT	2
65	0014 060133	SK-BUNDSCHRAUBE M6X13 SW=8	H H COLLAR SCREW	3
66	310.04.001.100	SCHEIBE 10,3 X 21 X 3	WASHER	2
70	165.12.080.000	SEITENSTRAHLER GELB KPL.	REFLECTOR	4
95	502.01.495.000	START-NUMMERTAFEL VORNE	'93 FRONT NUMBER PLATE	1



BILD/FIG	TEILNR / PARTNR	BEZEICHNUNG	DESCRIPTION	STK / QTY
1*	575.07.099.300/85	DEKORSATZ 11,3 LITER TANK '95	DECAL SET 11,3 LI.	1
		VIOLETT/MAGENTA/ORANGE		
1*	575.07.099.300/46	DEKORSATZ 11,3 LITER TANK '95	DECAL SET 11,3 LI.	1
		ROT/SCHWARZ RED/BLACK		
2*	575.07.099.400/85	DEKORSATZ 20 LITER TANK '95	DECAL SET 20 LI.	1
		VIOLETT/MAGENTA/ORANGE		
2*	575.07.099.400/46	DEKORSATZ 20 LITER TANK '95	DECAL SET 20 LI.	1
		ROT/SCHWARZ RED/BLACK		
3*	575.07.099.300	DEKORSATZ 11,3 LITER TANK '95	DECAL SET 11,3 LI.	1
		VIOL/ROT/GELB VIOL/RED/YELLOW		
5*	575.07.099.350/85	TANKDEKOR 11,3 LITER TANK '95	DECAL TANK 11,3LI.	1
		VIOLETT/MAGENTA/ORANGE		
5*	575.07.099.350/46	TANKDEKOR 11,3 LITER TANK '95	DECAL TANK 11,3LI.	1
		ROT/SCHWARZ RED/BLACK		
6*	575.07.099.450/85	TANKDEKOR 20 LITER TANK '95	DECAL TANK 20 LI.	1
		VIOLETT/MAGENTA/ORANGE		
6*	575.07.099.450/46	TANKDEKOR 20 LITER TANK '95	DECAL TANK 20 LI.	1
		ROT/SCHWARZ RED/BLACK		
7*	575.07.099.150	TANKDEKOR 11,3 LITER TANK '95	DECAL TANK 11,3LI.	1
		VIOL/ROT/GELB VIOL/RED/YELLOW		
10*	575.07.098.100	DEKOR "350" VIOL/ROT/GELB '95	DECAL "350" COMP.	1
11*	576.07.098.100	DEKOR "400" VIOL/ROT/GELB '95	DECAL "400" COMP.	1
12*	583.07.098.100	DEKOR "620" VIOL/ROT/GELB '95	DECAL "620" COMP.	1
13*	576.07.098.100/85	DEKOR "400" ORANGE/SCHWARZ '95	DECAL "400"	1
13*	576.07.098.100/46	DEKOR "400" ROT/SCHWARZ '95	DECAL "400"	1
14*	583.07.098.100/85	DEKOR "620" ORANGE/SCHWARZ '95	DECAL "620" VIOLET	1
14*	583.07.098.100/46	DEKOR "620" ROT/SCHWARZ '95	DECAL "620"	1
16*	575.01.099.180	GARN.STARTNUM.GELB SUPERCOM '95	DECAL SET YELLOW	1
17	576.01.099.080	GARN.STARTNUM. GELB SX'94	DECAL SET YELLOW	1
20*	575.07.097.000	KLEBEFOLIE "COMPETITION" '95	DECAL"COMPETITION"	1
		VIOLETT/ROT/SCHWARZ		
		VIOL/RED/BLACK		
22*	575.07.197.000	KLEBEFOLIE "SUPER COMP." '95	DECAL "SUPER COMP"	1
		VIOLETT/ROT/SCHWARZ		
		VIOLETT/RED/BLACK		

BILD/FIG	TEILNR / PARTNR	BEZEICHNUNG	DESCRIPTION	STK / QTY
1	546.09.001.544	VORDERRAD 1,6X21" EXCEL SX'94	FRONT WHEEL EXCEL	1
2	565.09.010.944	VORDERRADNABE KPL.SILBER SX'94	FRONT HUB	1
3	565.09.011.400	LAGERDISTANZROHR 17,5X22X82	SPACER TUBE	1
4	0625 060037	RILLENKUGELLAGER 6003 2SR C3	BEARING	2
6	0760 253571	WELLENDICHTRING 25X35X7 DF	SEAL RING	2
7	546.09.051.000	DISTANZRING 17 X 25 X 7,5	SPACER	1
8	546.09.051.100	DISTANZBÜCHSE 17 X 25 X 15	SPACER	1
10	546.09.071.100	SPEICHE M5 X 234,5 MM 165 GRAD	SPOKE	36
11	565.09.072.000	STAHLNIPPEL M5	NIPPLE M5	36
12	546.09.070.100	FELGE VORNE 1,6 X 21" EXCEL	FRONT RIM	1
13	510.09.073.000	FELGENBAND 21"	RIM BAND	1
14	545.09.075.000	SCHLAUCH 80/100-21"	TUBE	1
15	546.09.074.300	REIFEN 80/100-21" 51M D 701	TYRE	1
16	510.09.100.100	REIFENHALTER VM1	RIM LOCK	1
20	565.09.060.700	BREMSSCHEIBE VORNE D=260MM	BRAKE DISC	1
21	0912 060166	ISK-SCHRAUBE DIN6912-M6X16	A H SCREW	6
22	565.09.064.000	STOVER-FLANSCHMUTTER M6	SELF LOCKING NUT	6
25	550.09.086.000	VERSCHLUSSPFROPFEN	PLASTIC CAP	1
30	580.09.081.600	STECKACHSE WP L=213 MM	FRONT AXLE	1
32	490.32.011.000	SK-BUNDSCHRAUBE M10X20	H H SCREW	1

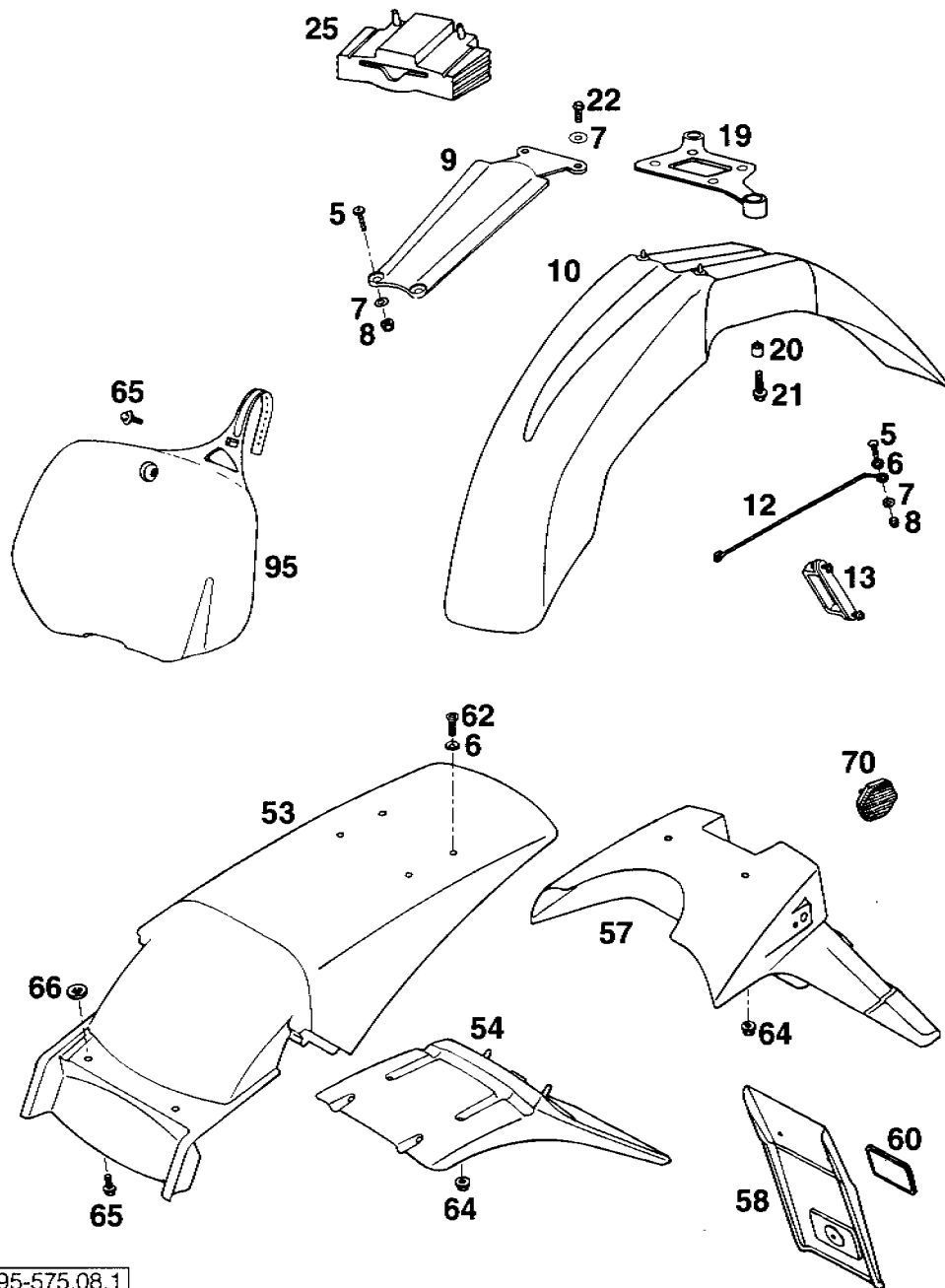
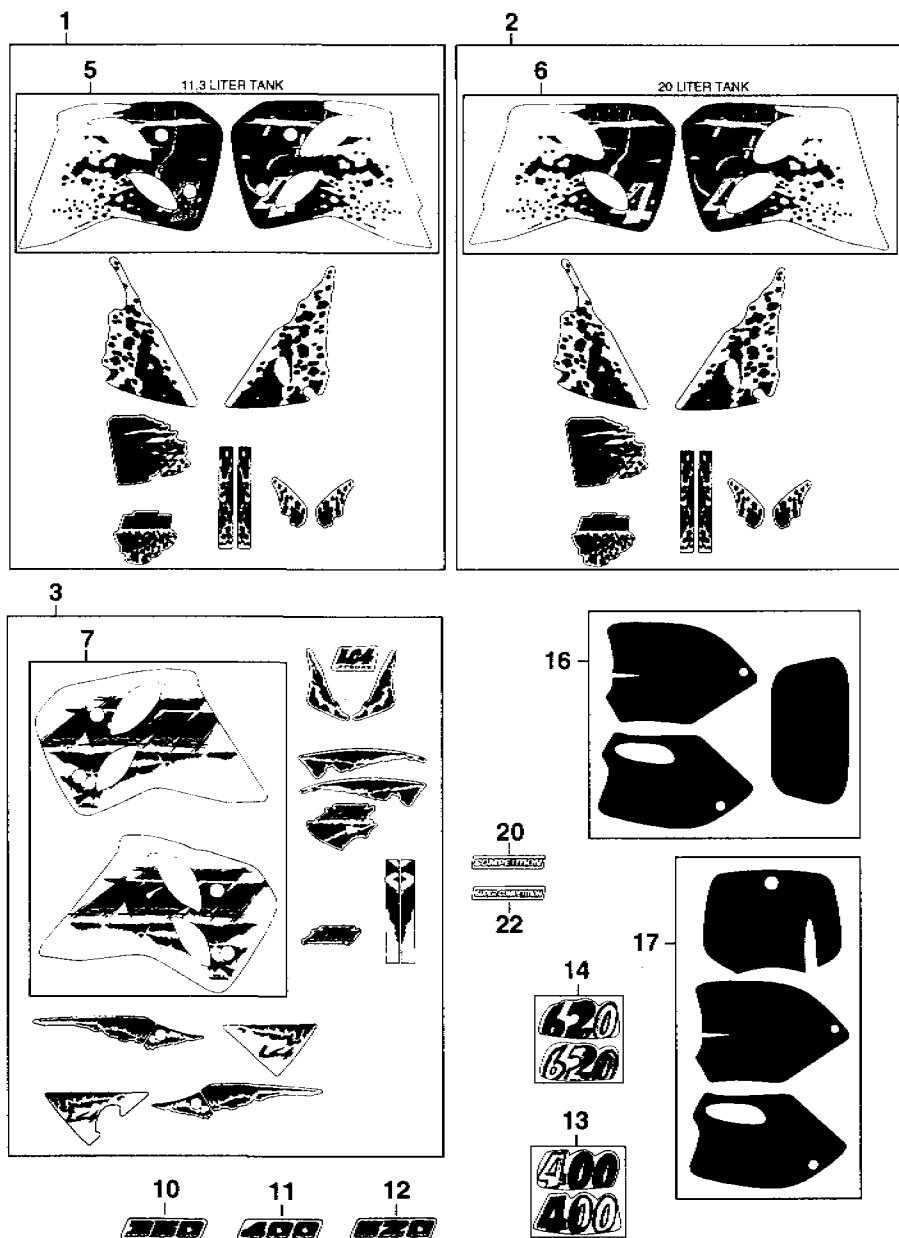
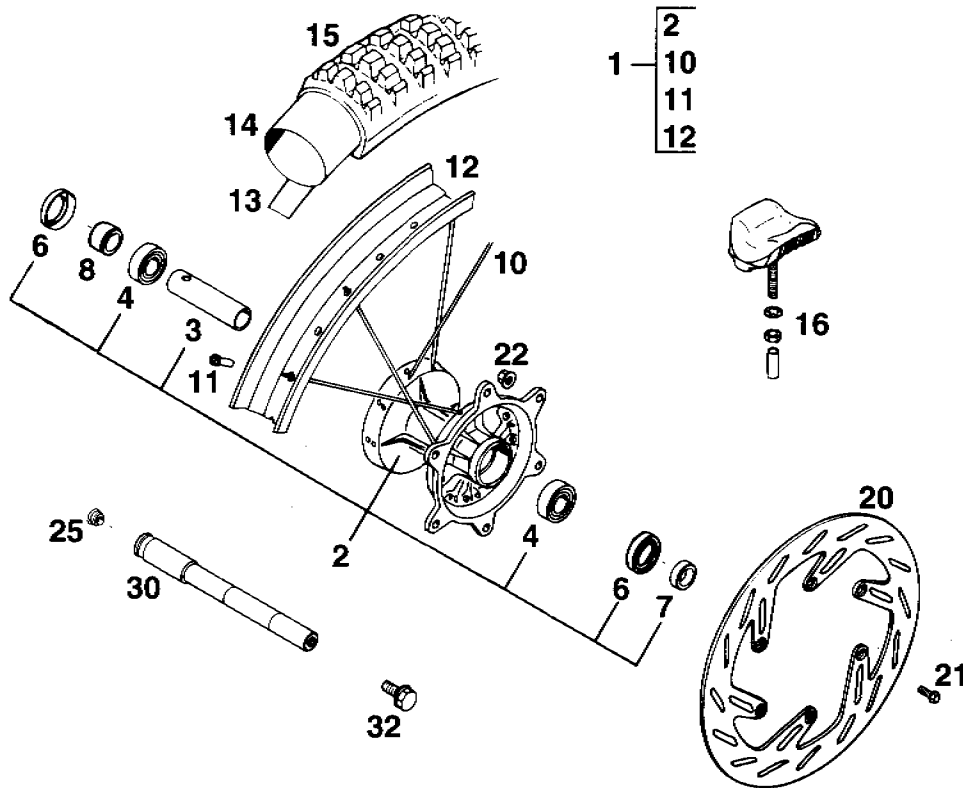

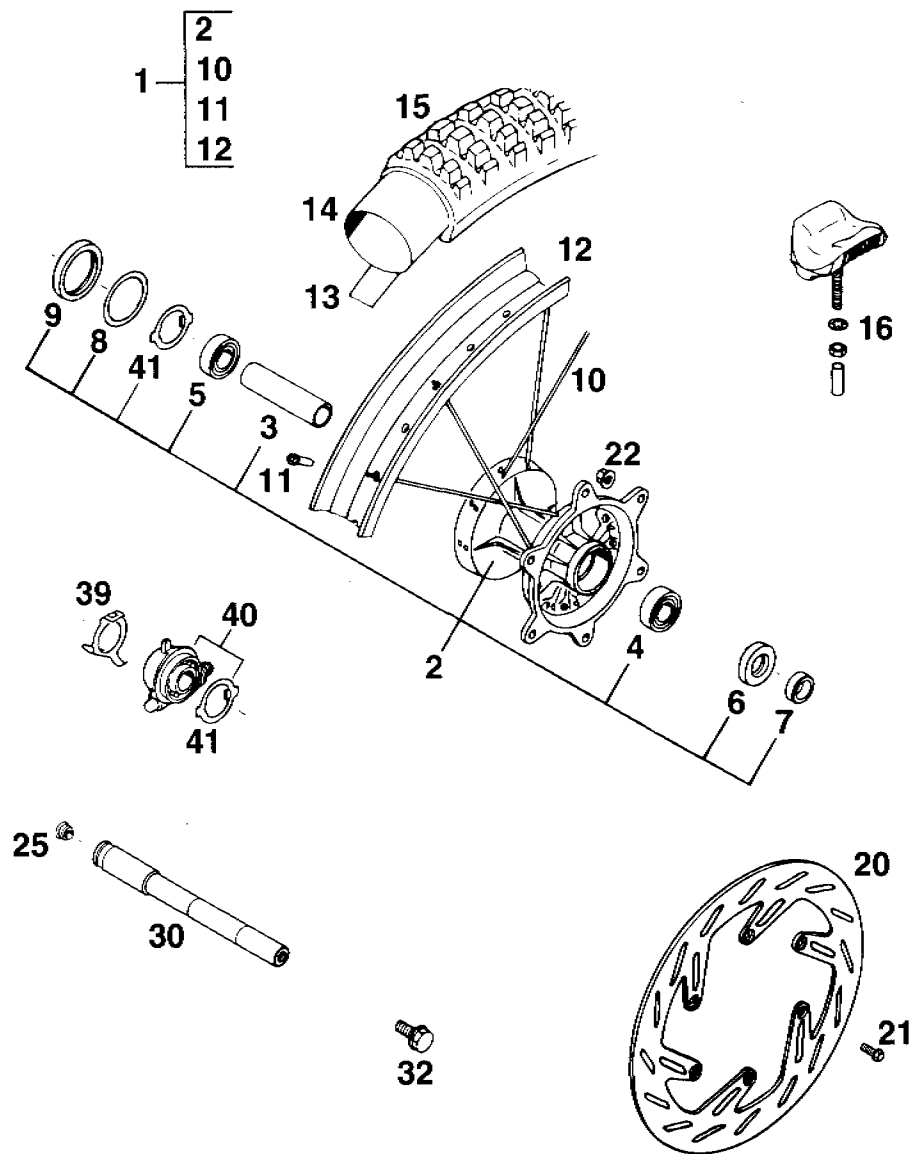

BILD/FIG	TEILNR / PARTNR	BEZEICHNUNG	DESCRIPTION	STK / QTY
1	580.09.001.144/90	VORDERRAD 1,6X21" DID '93	FRONT WHEEL DID	1
2	546.09.010.044/90	VORDERRADNABE KPL.SILBER GS'93	FRONT HUB	1
3	546.09.011.000	LAGERDISTANZROHR 17,5X22X64,5	SPACER TUBE	1
4	0625 060037	RILLENKUGELLAGER 6003 2SR C3	BEARING	1
5	0625 062032	RILLENKUGELLAGER 6203 2SR C3	BEARING	1
6	0760 253571	WELLENDICHTRING 25X35X7 DF	SEAL RING	1
7	546.09.051.000	DISTANZRING 17 X 25 X 7,5	SPACER	1
8	581.11.054.000	DISTANZSCHEIBE 40X52X0,15 '92	WASHER	1
9	0760 405270	WELLENDICHTRING 40X52X7 NB	RADIAL SEAL RING	1
10	546.09.071.100	SPEICHE M5 X 234,5 MM 165 GRAD	SPOKE	36
11	565.09.072.000	STAHLNIPPEL M5	NIPPLE M5	36
12	546.09.070.200	FELGE VORNE 1,6 X 21" DID	FRONT RIM	1
13	510.09.073.000	FELGENBAND 21"	RIM BAND	1
14	510.09.075.000	SCHLAUCH 3.00/ 90/90-21"	TUBE	1
15	583.09.074.200	REIFEN 90/90-21" 54R MT 21	TYRE	1
15	583.09.074.000	REIFEN 90/90-21" 54R MT 70	TYRE	1
15	580.09.074.100	REIFEN 3.00-21"NHS 51M MT 16	TYRE	1
15	546.09.074.400	REIFEN 90/90-21" 54R UNICROSS	TYRE	1
16	510.09.100.100	REIFENHALTER VM1	RIM LOCK	X
20	565.09.060.700	BREMSSCHEIBE VORNE D=260MM	BRAKE DISC	1
21*	0015 060163	SK-BUNDSCHRAUBE M6X16 SW=8	H H COLLAR SCREW	6
22	565.09.064.000	STOVER-FLANSCHMUTTER M6	SELF LOCKING NUT	6
25	550.09.086.000	VERSCHLUSSPFROPFEN	PLASTIC CAP	1
30	580.09.081.600	STECKACHSE MP L=213 MM	FRONT AXLE	1
32	490.32.011.000	SK-BUNDSCHRAUBE M10X20	H H SCREW	1
39	581.11.052.150	HALTEBLECH F. TACHOANTRIEB	BRACKET	1
40	581.11.052.100	TACHOANTRIEB 748217 (3,0) '92	SPEEDOMETER DRIVE	1
40	581.11.152.100	TACHOANTRIEB 748213 (2,1) '92	SPEEDOMETER DRIVE	1
41	581.11.053.100	MITNEHMER FÜR TACHOANTRIEB '92	DRIVING DOG	1

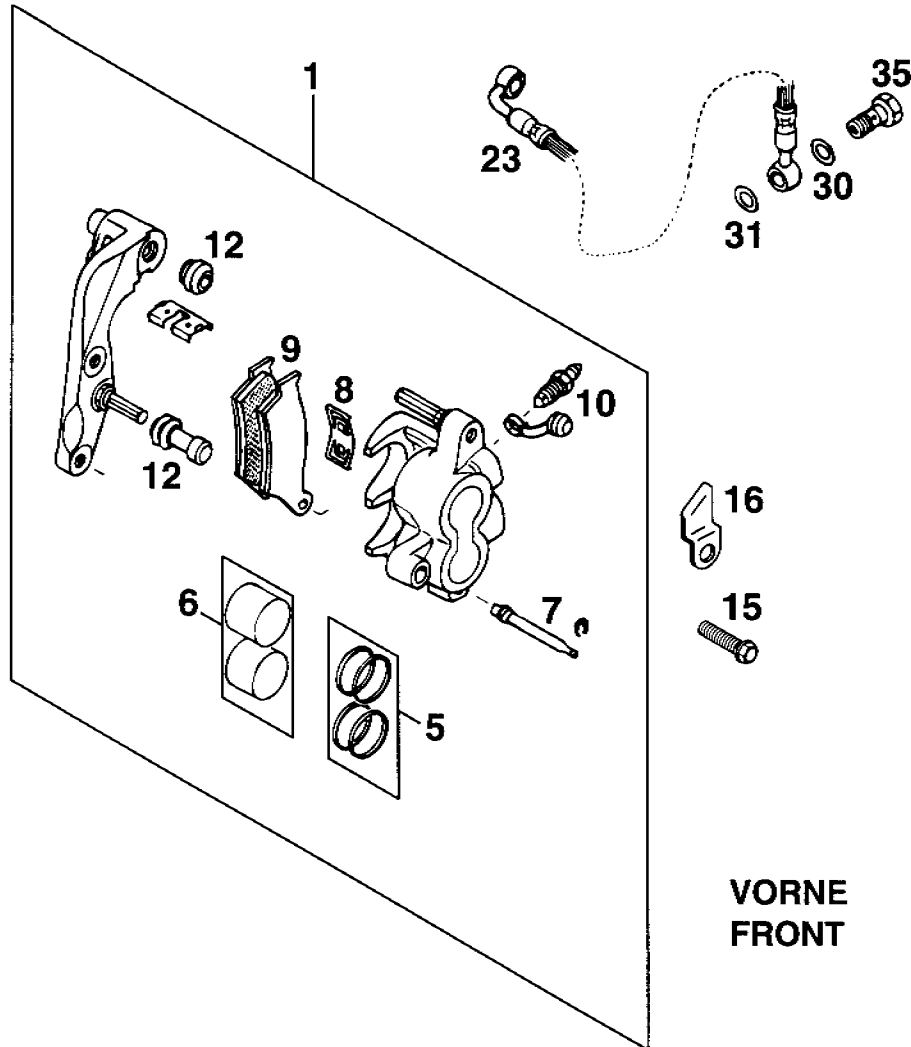

VORNE
FRONT

BILD/FIG	TEILNR / PARTNR	BEZEICHNUNG	DESCRIPTION	STK / QTY
1	546.13.201.044	BREMSZANGE VORNE KPL.2 KOLBEN	CALIPER CPL.	1
5	546.13.205.000	REP.SATZ 28MM	REP. KIT	1
6	546.13.206.000	REP.SATZ KOLBEN 28MM	REPAIR KIT PISTON	1
7	546.13.210.000	BOLZEN 6 X 45	BOLT	2
8	546.13.211.000	HALTEBLECH	RETAINING PLATE	1
9	546.13.209.044	GARN. BREMSKLÖTZE FERODO ID450	BRAKE PAD SET	1
9*	546.13.209.144	GARN. BREMSKLÖTZE SINTER	BRAKE PAD SET SIN.	X
10	545.13.214.000	ENTLÜFTUNGSSCHRAUBE M10X1	BLEEDER SCREW	1
12	546.13.218.000	MANSCHETTENSATZ	RUBBER SLEEVE SET	1
15*	0015 080303	SK-BUNDSCHRAUBE MBX30 SW=10	H H COLLAR SCREW	2
16*	583.13.092.000	BREMSSCHLAUCHHALTERUNG VORNE	BRAKE HOSE BRACKET	1
23*	502.13.029.300	BREMSSCHLAUCH 1565MM WP	BRAKE HOSE	1
		350-620 SX, SUPER COMP.		
23	575.13.029.000	BREMSSCHLAUCH 1635 MM LC4'94	BRAKE HOSE	1
		400-620 EXC, EGS		
30	420.13.226.000	DICHTRING 10 X 16 X 1 CU	SEAL RING CU.	1
31	420.13.026.000	DICHTRING 10 X 16 X 1,5 CU	SEAL RING CU.	1
35	502.13.025.000	HOHLSCHRAUBE M 10 X 1 X 19	CONNECTING SCREW	1

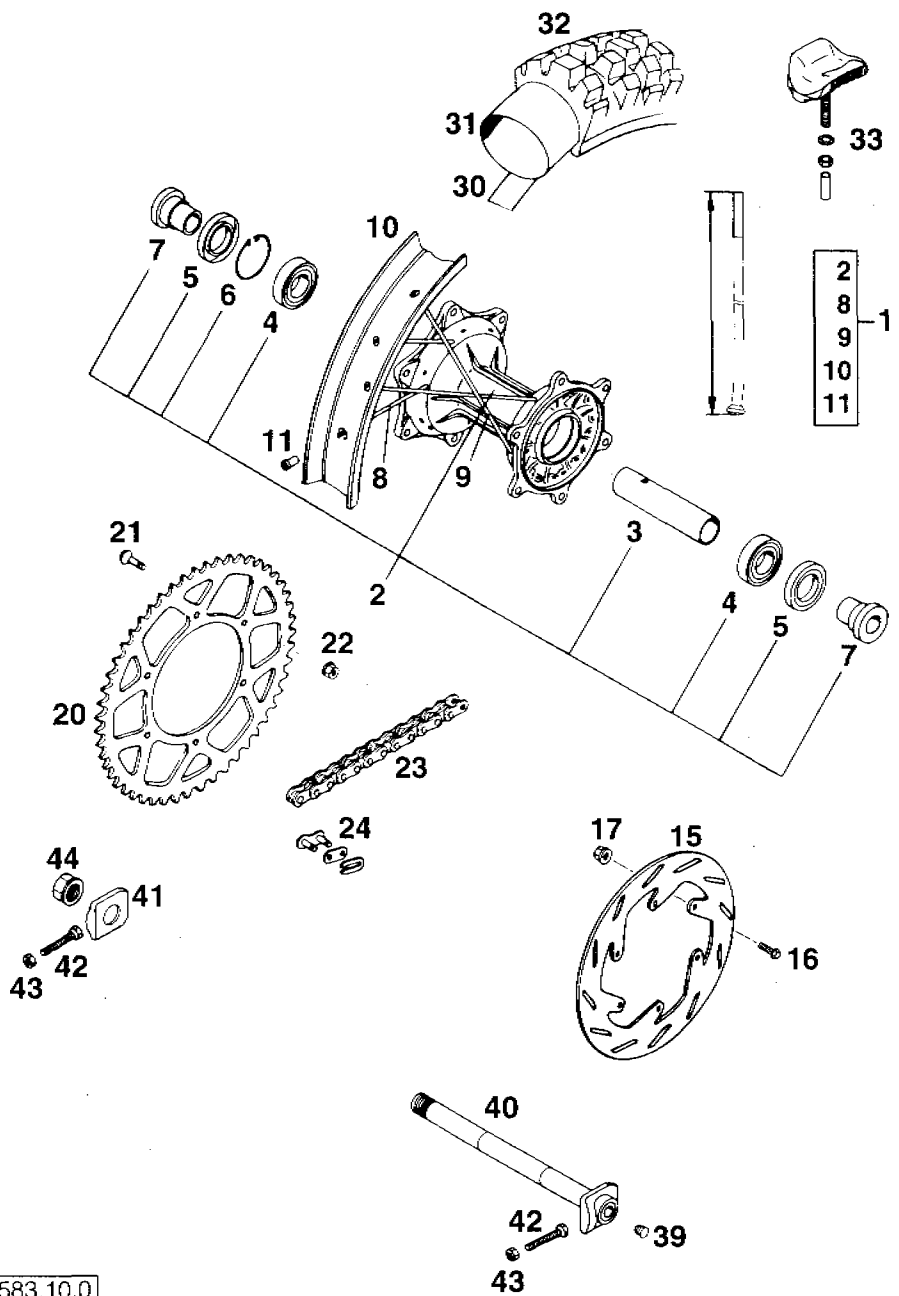

BILD/FIG	TEILNR / PARTNR	BEZEICHUNG	DESCRIPTION	STK / QTY
1	565.10.001.844/90	HINTERRAD 2.50-19" EXCEL '93	REAR WHEEL	1
2	546.10.010.044/90	HINTERRADNABE KPL. SILBER	REAR WHEEL HUB KPL	1
3	565.10.011.000	LAGERDISTANZROHR 121,5 MM	SPACER	1
4	0625 060058	RILLENKUGELLAGER 6005 2RS C3	BEARING	2
5	0760 324772	WELLENDICHTRING 32X47X7 TYP A	SEAL	2
6	0472 047175	SEEGERRING DIN 472-47X1,75	CIRCLIP	1
7	546.10.016.000	BÜCHSE FÜR NABE	BUSHING	2
8	546.10.071.000	SPEICHE M5X207-170G 19"	SPOKE	18
9	502.10.071.700	SPEICHE M5X211-170G 19"	SPOKE	18
10	565.10.070.200	FELGE HINTEN 2,50X19" EXCEL	RIM	1
11	565.09.072.000	STAHLNIPPEL M5	NIPPLE M5	36
15	580.10.060.600	BREMSSCHEIBE 220 MM ANGESENKT	REAR BRAKE DISC	1
16*	0015 060203	SK-BUNDSCHRAUBE M6X20 SW=8	H H COLLAR SCREW	6
17	565.09.064.000	STOVER-FLANSCHMUTTER M6	SELF LOCKING NUT	6
20	546.10.051.048	KETTENRAD 48-Z	SPROCKET 48-T	X
20	546.10.051.049	KETTENRAD 49-Z	SPROCKET 49-T	X
20	546.10.051.050	KETTENRAD 50-Z	SPROCKET 50-T	1
20	546.10.051.052	KETTENRAD 52-Z	SPROCKET 52-T	X
21	545.10.052.000	KETTENRADSCHRAUBE-ISK M8X26	SPROCKET SCREW	6
22	543.10.086.000	STOVERFLANSCHMUTTER M8	SELF LOCKING NUT	6
23	500.10.065.000	KETTE 5/8X1/4" 118 ROLLEN	CHAIN 5/8X1/4	1
23	500.10.065.001	KETTE 5/8X1/4" PER METER	CHAIN 5/8X1/4 /M	X
24	500.10.066.000	KETTENSCHLOSS 5/8X1/4"	MASTER LINK	1
30	520.10.073.000	FELGENBAND 18"/19"	RIM BAND	1
31	546.10.075.000	SCHLAUCH 110/90-19"	TUBE	1
32	502.10.074.300	REIFEN 100/90-19" 57M D 701	TYRE	X
32	546.10.074.300	REIFEN 110/90-19" 62M D 701	TYRE	1
33	564.10.100.100	REIFENHALTER VM4 (2.50")	RIM LOCK	2
39	502.10.086.000	ABDECKKAPPE SFL16	PLASTIC CAP	2
40	502.10.085.044	STECKACHSE HINTEN KPL. L=264MM	AXLE CPL.	1
41*	565.10.084.100	KETTENSPIANNER '95	CHAIN ADJUSTER	1
		GESCHMIEDET/FORGED		
42*	502.03.030.090	SK-SCHRAUBE M8X40 A4	HEX HEAD SCREW	2
43	0934 080003	SK-MUTTER DIN934-M8	HEX NUT	2
44	543.10.099.000	SK-MUTTER M20X1,5	AXLE NUT	1



BILD / FIG	TEILNR / PARTNR	BEZEICHNUNG	DESCRIPTION	STK / QTY
1	583.10.001.044	HINTERRAD GEDÄMPFT 2,50-18 DID	REAR WHEEL	1
2	583.10.010.044	HINTERRADNABE GEDÄMPFT KPL. '93	REAR HUB CPL.	1
3	546.10.411.100	LAGERDISTANZROHR L=98,5MM	SPACER TUBE	1
4	0625 062052	RILLENKUGELLAGER 6205 2RSR CR	BEARING	2
5	0760 325272	WELLENDICHRING 32 X 52 X 7 B	SEAL	1
6	546.10.016.000	BÜCHSE FÜR NABE	BUSHING	1
7	546.10.416.300	BÜCHSE FÜR GED. NABE L=28,5MM	BUSHING	1
8	546.10.471.000	SPEICHE 4,4 X 218 MM BW=18	SPOKE	18
9	580.10.071.600	SPEICHE 4,4 X 198 MM	SPOKE	18
10	580.10.470.100	FELGE HINTEN 2,50 X 18 DID	DID-RIM	1
11	565.09.072.000	STAHLNIPPEL M5	NIPPLE M5	36
15	580.10.060.600	BREMSSCHEIBE 220 MM ANGESENKT	REAR BRAKE DISC	1
16*	0015 060203	SK-BUNDSCHRAUBE M6X20 SW=8	H H COLLAR SCREW	6
17	565.09.064.000	STOVER-FLANSCHMUTTER M6	SELF LOCKING NUT	6
20	546.10.051.052	KETTENRAD 52-Z	SPROCKET 52-T	X
20	546.10.051.050	KETTENRAD 50-Z	SPROCKET 50-T	1
20	546.10.051.048	KETTENRAD 48-Z	SPROCKET 48-T	X
20*	546.10.051.045	KETTENRAD 45-Z	SPROCKET 45-T	1
20*	583.10.151.040	KETTENRAD 40-Z ALU	SPROCKET 40-T	1
20*	583.10.051.038	KETTENRAD 38-Z DUKE'94	SPROCKET 38-T	X
21	545.10.052.000	KETTENRADSCHRAUBE-ISK M8X26	SPROCKET SCREW	6
22	543.10.086.000	STOVERFLANSCHMUTTER M8	SELF LOCKING NUT	6
23	530.10.065.118	O-RING KETTE 5/8X1/4" 118 ROLLEN/ROLLS	O-RING CHAIN	1
23	530.10.065.001	O-RING KETTE 5/8X1/4" PER METER	CHAIN /M	X
24	530.10.066.000	KETTENSCHLOSS 5/8X1/4" O-RING	MASTER LINK	1
25	583.10.050.044	KETTENRADTRÄGER KPL.	SPROCKET CARRIER	1
26	546.10.417.300	BÜCHSE F KETTENRADTRÄGER L=25	BUSHING	1
27	546.10.459.000	DÄMPFERGUMMI '91	DRIVE RUBBER	6
28	0625 032057	KUGELLAGER 2-REIHIG 3205 2RS	BEARING	1
29	546.10.018.000	NILOSRING 3205 AV	SEAL WASHER	1
30	520.10.073.000	FELGENBAND 18"/19"	RIM BAND	1
31	540.10.075.000	SCHLAUCH 4.00/4.50/120/130-18"	TUBE	1
32	583.10.074.200	REIFEN 140/80-18" 70R MT 21	TYRE	1
32	575.10.074.000	REIFEN 120/80-18" 62R MT 70	TYRE	1
32	583.10.074.000	REIFEN 130/80-18" 66R MT 70	TYRE	X
32	580.10.074.100	REIFEN 4.50-18"NHS 70M MT 16	TYRE	1



BILD/FIG	TEILNR / PARTNR	BEZEICHNUNG	DESCRIPTION	STK / QTY
32	502.10.074.500	REIFEN 140/80-18" 70R MCE	TYRE	1
33	564.10.100.100	REIFENHALTER VM4 (2.50")	RIM LOCK	X
38*	550.03.135.000	BLINDSTOPFEN FÜR FELGE	PLASTIC CAP	X
39	502.10.086.000	ABDECKKAPPE SFL16	PLASTIC CAP	2
40	502.10.085.044	STECKACHSE HINTEN KPL. L=264MM	AXLE CPL.	1
41*	565.10.084.100	KETTENSPIANNER '95	CHAIN ADJUSTER	1
		GESCHMIEDET/FORGED		
42*	502.03.030.090	SK-SCHRAUBE M8X40 A4	HEX HEAD SCREW	2
43	0934 080003	SK-MUTTER DIN934-M8	HEX NUT	2
44	543.10.099.000	SK-MUTTER M20X1,5	AXLE NUT	1
51	581.13.081.000	ABDECKUNG BREMSSCHEIBE HINTEN	BRAKE DISC COVER	1
52	0912 060123	ISK-SCHRAUBE DIN912-M6X12	A H BOLT	2
53	0797 060003	ZAHNSCHEIBE DIN6797-J6,4	LOCK WASHER	2
54	0021 060003	SCHLEIFE DIN9021-A6,4	FLAT WASHER	2

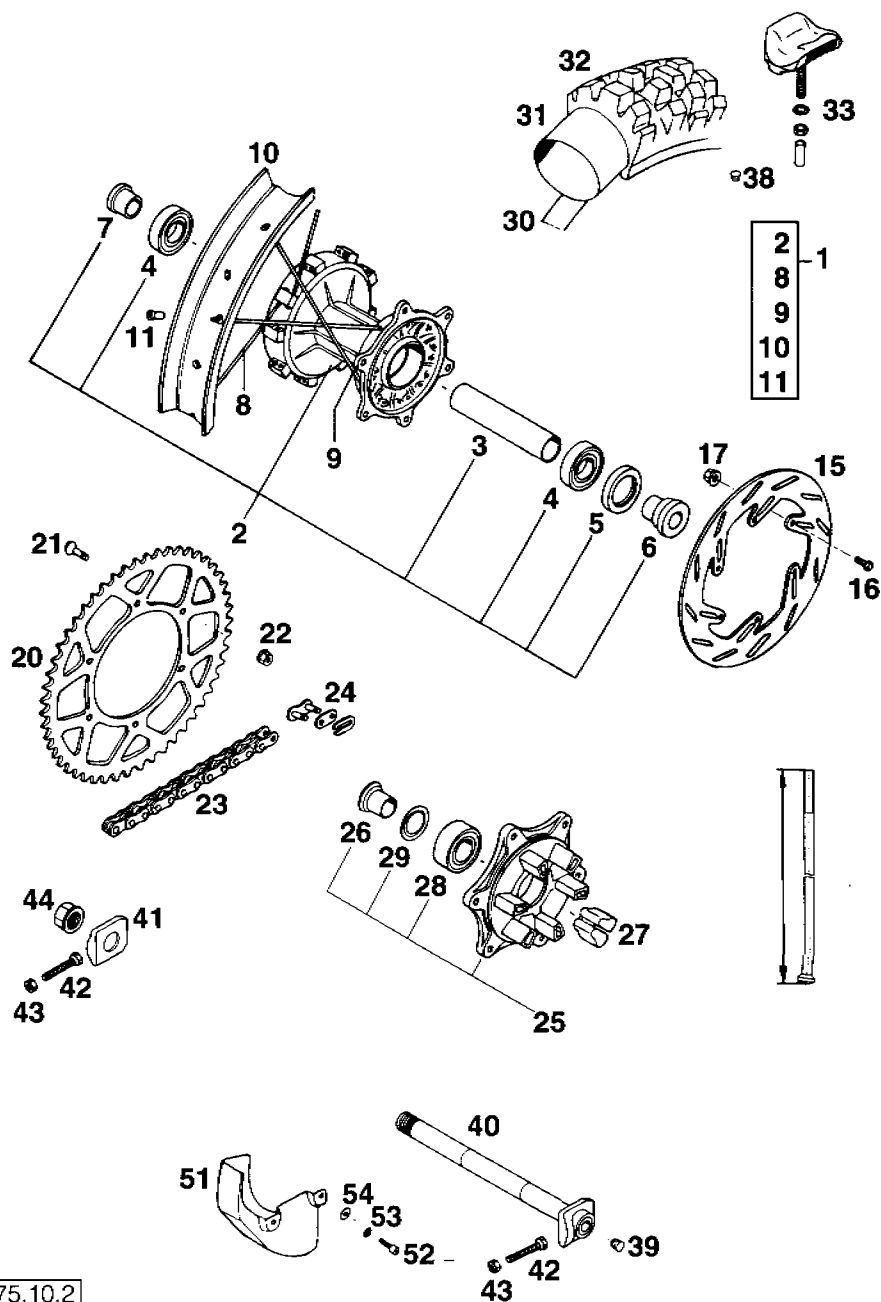
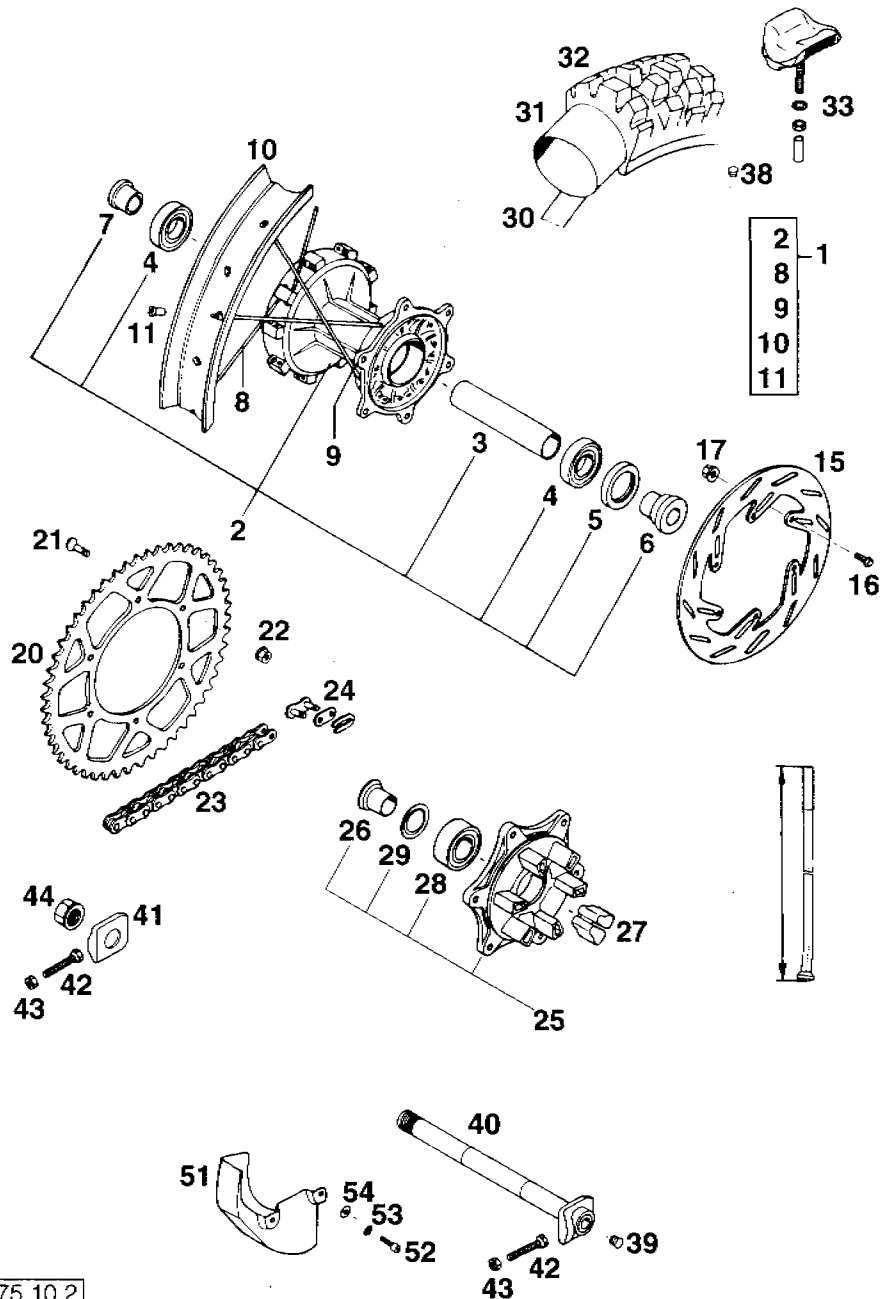

BILD / FIG	TEILNR / PARTNR	BEZEICHNUNG	DESCRIPTION	STK / QTY
1*	502.13.301.644	BREMSZANGE KPL. HINTEN LINKS	CALIPER REAR CPL.	1
2*	546.13.318.200	REP. SATZ DICHRINGE 34MM	REPAIR KIT 34MM	1
3*	546.13.310.200	BOLZENSATZ	BOLT SET	1
4*	546.13.309.200	GARN. BREMSKLÖTZE FERODO ID450	BRAKE PAD SET	1
4*	546.13.309.300	GARN. BREMSKLÖTZE SINTER	BRAKE PAD SET SIN.	X
5*	546.13.305.200	BREMSKOLBEN 34MM	BRAKE PISTON	1
6	545.13.214.000	ENTLÜFTUNGSSCHRAUBE M10X1	BLEEDER SCREW	1
7*	546.13.218.000	MANSCHETTENSATZ	RUBBER SLEEVE SET	1
10*	502.13.027.200	BREMSSCHLAUCH HINTEN 900MM '94 125/440/500/550/4-TAKT	BRAKE HOSE REAR	1
11	502.13.025.000	HOHLSCHRAUBE M 10 X 1 X 19	CONNECTING SCREW	1
12	420.13.226.000	DICHRING 10 X 16 X 1 CU	SEAL RING CU.	1
13	420.13.026.000	DICHRING 10 X 16 X 1,5 CU	SEAL RING CU.	1



BILD/FIG	TEILNR / PARTNR	BEZEICHNUNG	DESCRIPTION	STK / QTY
10	502.11.610.000	SCHEINWERFER KPL. EL-COM '93	HEADLIGHT EL-COM	1
11	502.11.631.000	STELLSCHRAUBE KPL. M4X40	ADJUSTING SCREW	1
12	502.11.410.050	SCHEINWERFERHALTERUNG '93	HEADLIGHT BRACKET	2
13*	0981 350953	LI.BLECHSCHR. DIN7981-B3,5X9,5	SHEET-METAL SCREW	4
14	441.11.038.000	BILUX-LAMPE 12V 35/35W BA20D	BILUX BULB	1
15	570.11.036.000	LAMPENFASSUNG	SOCKET	1
16	502.11.637.000	ABDECKKAPPE	CAP	1
17	0981 350133	LI.BLECHSCHR. DIN7981-B3,5X13	SCREW	2
18	310.08.060.000	KABELTÜLLE (INNENDURCHM. 8MM)	RUBBER SLEEVE	1
30	502.11.410.000	SCHEINWERFER KPL CEV 322 '93	HEADLIGHT CEV 322	1
35	502.11.436.000	LAMPENFASSUNG	SOCKET	1
36	502.11.437.000	ABDECKKAPPE	RUBBER CAP	1
37	490.11.435.000	LAMPE 12V 5W (W2,1X9,5D)	BULB	1
50	502.11.510.000	SCHEINWERFER KPL. CEV 394 '93	HEADLIGHT CEV 394	1
52	502.11.510.050	SCHEINWERFERHALTERUNG '93	HEADLIGHT BRACKET	2
54	546.11.038.012	LAMPE HS1 12V 35/35W WEISS	BULB HS1	X
54	571.11.038.000	LAMPE H4 12V 60/55W	BULB H4	1
55	490.11.436.000	LAMPENHALTER	SOCKET	1
56	502.11.537.000	GUMMIKAPPE	RUBBER CAP	1
58	0797 060003	ZAHNSCHEIBE DIN6797-J6,4	LOCK WASHER	2
59	0933 060203	SK-SCHRAUBE DIN933-M6X20	H H SCREW	2
70	502.11.610.010	KABEL FÜR SCHEINWERFER '93	CABLE F.HEADLIGHT	1
71	502.11.610.110	KABEL FÜR SCHEINWERFER '93	CABLE F.HEADLIGHT	1
72	502.11.410.010	KABEL FÜR SCHEINWERFER '93	CABLE F.HEADLIGHT	1
73	502.11.510.010	KABEL FÜR SCHEINWERFER '93	CABLE F.HEADLIGHT	1

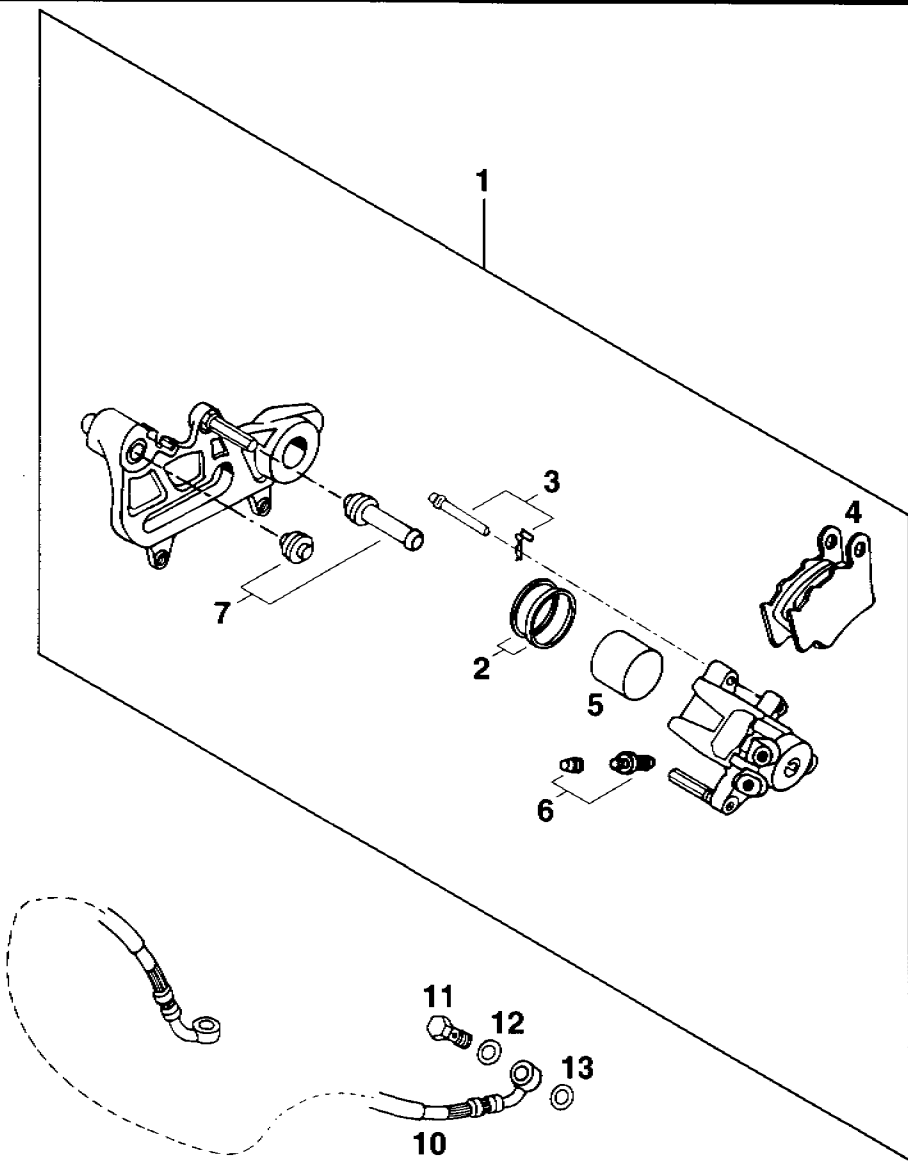
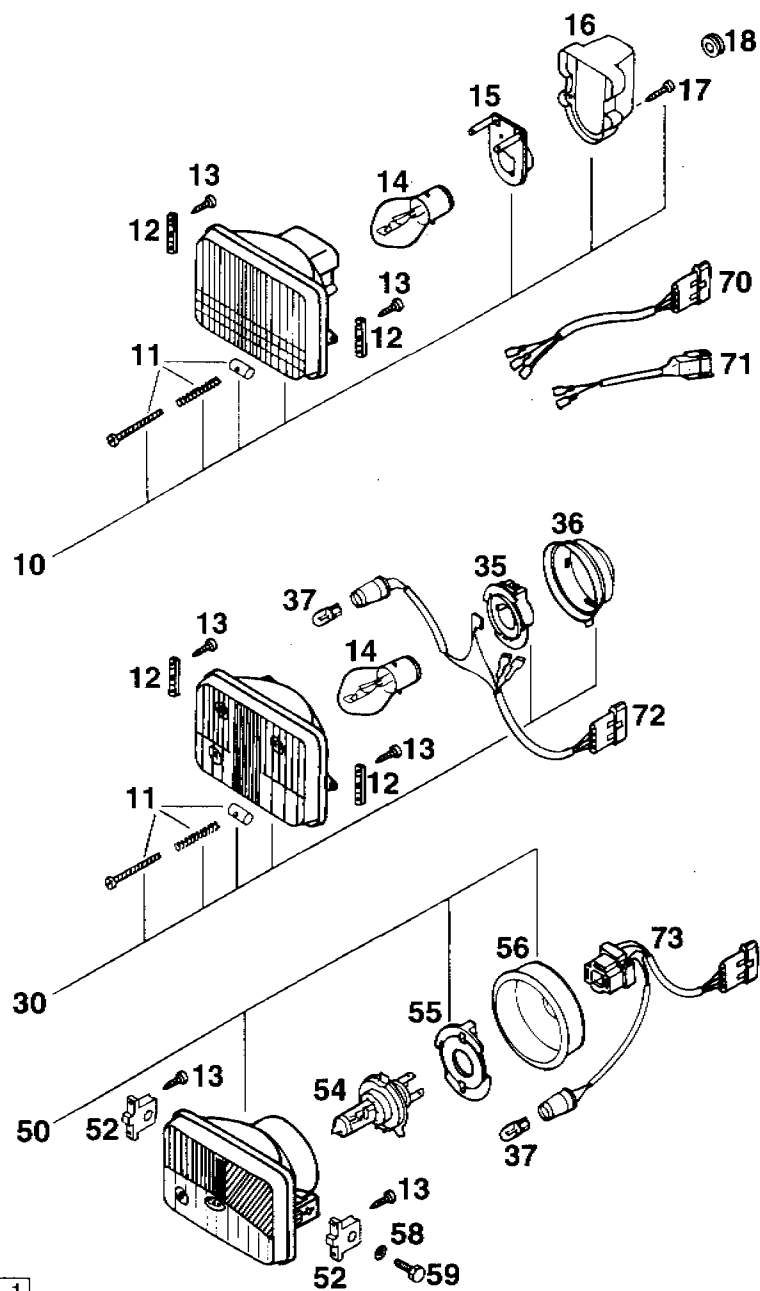

BILD / FIG	TEILNR / PARTNR	BEZEICHNUNG	DESCRIPTION	STK / QTY
1	502.11.401.000	SCHEINWERFERMASKE KTM'93	HEADLIGHT MASK	1
2*	502.11.086.000	MASKENGUMMI UFO WP '95	MASK RUBBER	2
3*	502.11.401.100	SCHEINWERFERMASKE "UFO" EXC '95	HEADLIGHT MASK	1
7	310.08.060.000	KABELTÜLLE (INNENDURCHM. 8MM)	RUBBER SLEEVE	4
8	580.11.039.000	DISTANZBÜCHSE 6,5 X 8 X 7	BUSHING	2
9	0021 060003	SCHEIBE DIN9021-A6,4	FLAT WASHER	2
10	0912 060203	ISK-SCHRAUBE DIN912-M6X20	A H SCREW	2
12	583.11.012.000	BLINKER LI.VORNE/RE.HINTEN '93	FLASHER	2
--	583.11.112.000	BLINKER RE.VORNE/LI.HINTEN '93	FLASHER	2
13	583.11.013.000	BLINKERGLAS LINKS UND RECHTS	FLASHER LENS	4
14	441.11.015.100	LAMPE 12V 10W (BA15S)	BULB	4
16	0125 100003	SCHEIBE DIN125-A10,5	FLAT WASHER	4
17	0797 100003	ZAHNSCHEIBE DIN6797-J10,5	LOCK WASHER	4
18	0934 102003	SK-MUTTER DIN934-M10X1,25	HEXAGON NUT	4
19	0912 060163	ISK-SCHRAUBE DIN912-M6X16	A H SCREW	2
20	0021 060003	SCHEIBE DIN9021-A6,4	FLAT WASHER	2
21	546.11.020.400	BLINKERHALTERUNG '94	SUPPORT	2
40	583.11.040.000	RÜCKLICHT KPL. DUKE/EGS	REAR LIGHT CPL.	1
41	583.11.041.000	LEUCHTHAUBE DUKE/EGS	REAR LIGHT LENS	1
42	570.11.045.000	LAMPE 12V 21/5W (BAY15D)	BULB	1
45	0985 060003	SS-MUTTER DIN985-M6	S L NUT	2
46	0021 060003	SCHEIBE DIN9021-A6,4	FLAT WASHER	2
51	583.11.241.000	LEUCHTHAUBE EXC '93	REAR LIGHT LENS	1
52	583.11.276.000	KABELSTR.-HINTERT. EXC LC4 '93	WIRING HARNESS	1

BILD/FIG	TEILNR/PARTNR	BEZEICHNUNG	DESCRIPTION	STK/QTY
1	580.11.180.000	MEILENZÄHLER	ODOMETER	1
5*	580.11.021.100	KONTROLLEUCHE BLAU 12V RUND	LAMP BLUE	1
9*	0015 060123	SK-BUNDSCHRAUBE M6X12 SW=8	H H COLLAR SCREW	2
10*	546.11.120.200	TACHOHALTERUNG VDO/ODO '95	SUPPORT	1
11	0125 040003	SCHEIBE DIN125-A4,3	FLAT WASHER	2
12	0985 040003	SS-MUTTER DIN985-M4	S L NUT	2
14*	502.11.096.000	SCHELLE FÜR KABELSTRANG	CLAMP	1
15	571.01.008.000	MASSEKABEL	GROUND CABLE	1
20	565.11.188.500	TACHOWELLE M12/M12 980MM	SPEEDOM.DRIVECABLE	1
25	581.11.052.100	TACHOANTRIEB 748217 (3,0) '92	SPEEDOMETER DRIVE	1
26	581.11.052.150	HALTEBLECH F. TACHOANTRIEB	BRACKET	1
27	581.11.053.100	MITNEHMER FÜR TACHOANTRIEB '92	DRIVING DOG	1



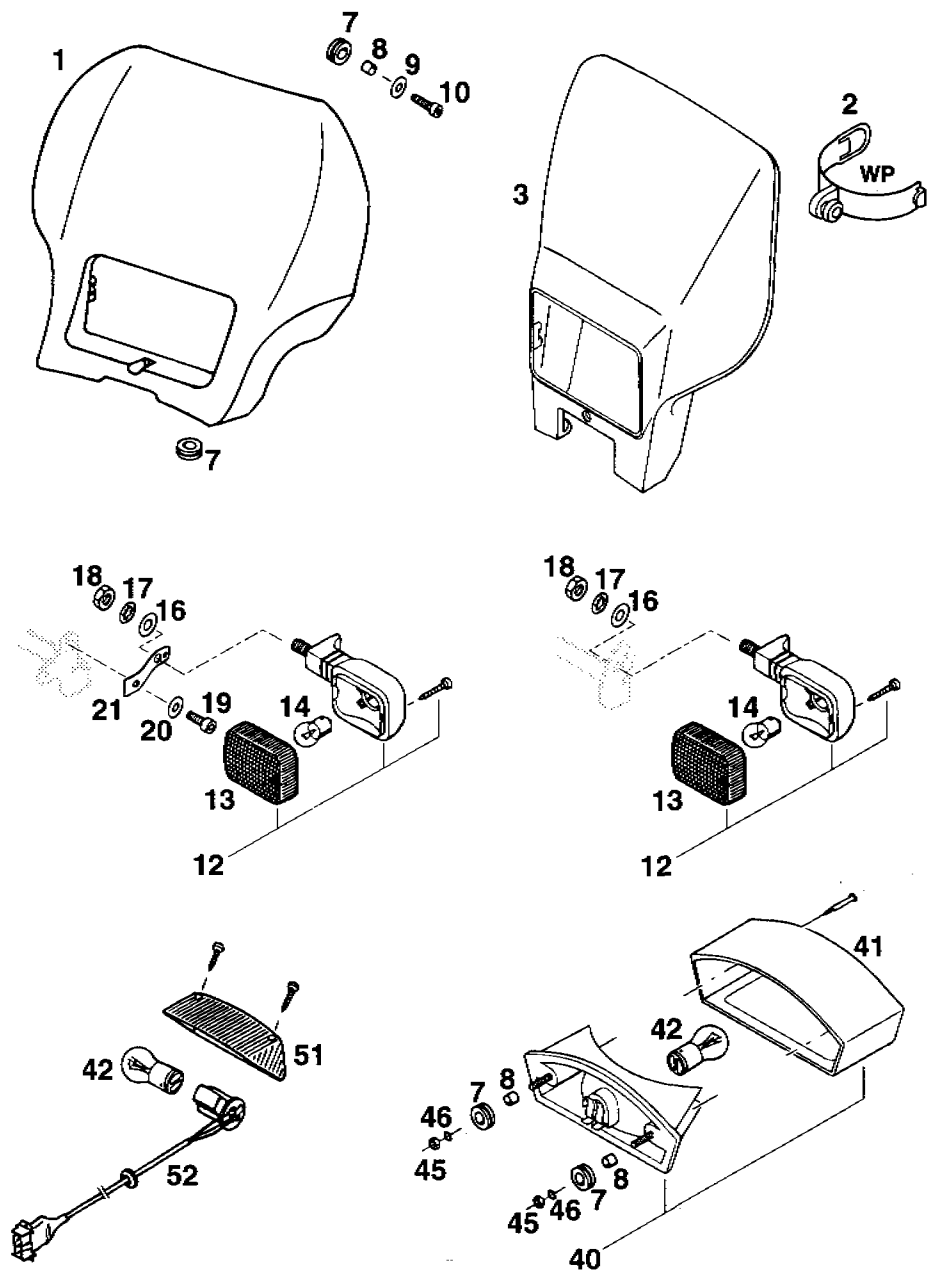
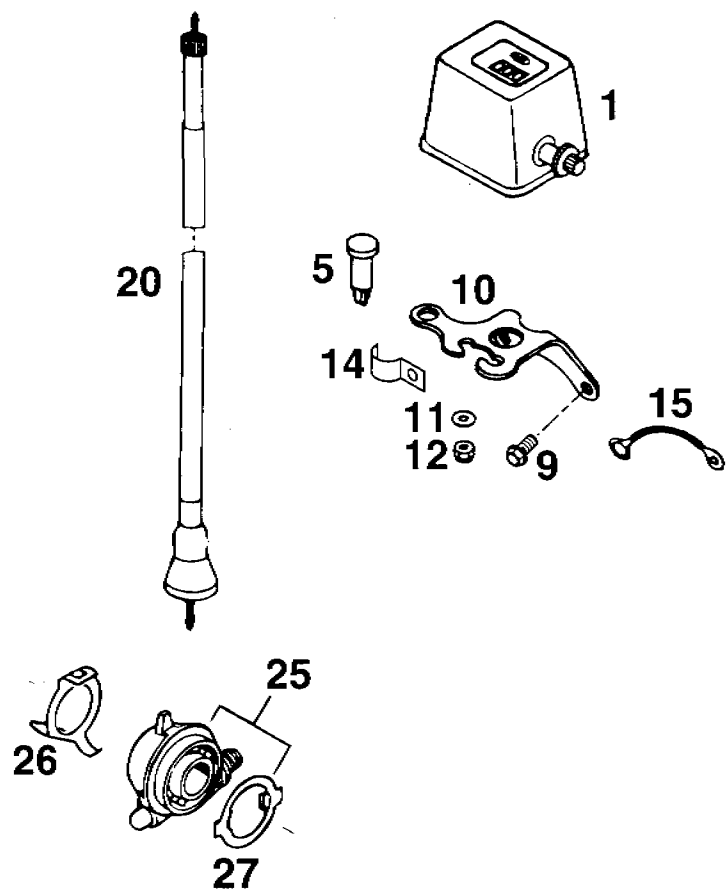

BILD / FIG	TEILNR / PARTNR	BEZEICHUNG	DESCRIPTION	STK / QTY
1	550.11.080.000	TACHOMETER VDO 140 KM/H	SPEEDOMETER	1
2	441.11.025.000	KUGELLAMPE 12V 2W BA7S	BULB	1
3	330.11.069.000	STECKFASSUNG BA7S	SOCKET	1
4*	550.11.080.050	BUNDMUTTER M10X1	COLLAR NUT	1
5	570.11.068.000	TACHOGEHÄUSE	SPEEDOM. CASE	1
6	580.11.068.000	TACHOGEHÄUSE FÜR SUPERCOMP.	SPEEDOM. CASE	1
7	361.11.021.000	VERSCHLUSSPFROPFEN	PLUG	1
8	446.11.221.000	KONTROLLEUCHE BLAU 12V	INDICATOR LAMP	1
8	446.11.222.000	KONTROLLEUCHE ROT 12V	INDICATOR LAMP	1
8	446.11.264.000	KONTROLLEUCHE GELB 12V	INDICATOR LAMP	1
9*	0015 060123	SK-BUNDSCHRAUBE M6X12 SW=8	H # COLLAR SCREW	2
10*	546.11.120.200	TACHOHALTERUNG VDO/ODO '95	SUPPORT	1
11*	546.11.120.400	TACHOHALTERUNG VDO SUPER C. '95	SUPPORT	1
12*	502.11.096.000	SCHELLE FÜR KABELSTRANG	CLAMP	1
13	580.11.021.100	KONTROLLEUCHE BLAU 12V RUND	LAMP BLUE	1
15	571.01.008.000	MASSEKABEL	GROUND CABLE	1
30*	565.11.188.400	TACHOWELLE M10/M12 985MM	SPEEDOM.DRIVECABLE	1
39	581.11.052.150	HALTEBLECH F. TACHOANTRIEB	BRACKET	1
40	581.11.152.100	TACHOANTRIEB 748213 (2,1) '92	SPEEDOMETER DRIVE	1
41	581.11.053.100	MITNEHMER FÜR TACHOANTRIEB '92	DRIVING DOG	1



BILD/FIG	TEILNR / PARTNR	BEZEICHNUNG	DESCRIPTION	STK / QTY
1	583.11.068.000	TACHOANLAGE KILOMETER-SKALA '94	SPEEDOMETER	1
1	583.11.068.200	TACHOANLAGE MEILEN-SKALA '94	SPEEDOMETER	1
2	583.11.084.000	ABDECKUNG F. KONSOLE LC4 '94	COVER	1
3	546.11.120.000	MASKENHALTERUNG NIPP. SEIKI '94	SUPPORT	1
4*	583.12.085.100	DICHTUNGSPROFIL F. ABDECKUNG	PROTECTOR	0,3
5	446.11.466.000	ZÜNDSCHLOSS 7-P CEV	IGNITION LOCK	1
6	400.11.166.000	ZÜNDSCHLÜSSEL (NR. ANGEBEN !)	IGNITION KEY (NO?)	X
7	581.11.066.151	ABZIEHBILD F. ZÜNDSCHLOSS	DECAL IGN. LOCK	1
8	546.35.036.000	BÜCHSE	BUSHING	2
9	410.01.052.000	KABELTÜLLE (INNENDURCHM. 11MM)	RUBBER SLEEVE	3
10	0021 060003	SCHEIBE DIN9021-A6,4	FLAT WASHER	2
12	0985 060003	SS-MUTTER DIN985-M6	S L NUT	2
15	580.11.008.000	FÜHRUNG FÜR BREMSSCHLAUCH	BRAKE HOSE GUIDE	1
16	0985 050003	SS-MUTTER DIN985-M5	S L NUT	1
17	0912 050123	ISK-SCHRAUBE DIN912-M5X12	A H SCREW	1
18	0125 050003	SCHEIBE DIN125-A5,3	FLAT WASHER	1
20	565.11.188.500	TACHOWELLE M12/M12 980MM	SPEEDOM. DRIVECABLE	1
22*	0015 060123	SK-BUNDSCHRAUBE M6X12 SW=8	H H COLLAR SCREW	2
23	491.11.425.100	LAMPE 12V 2W (W2X4,6)	LAMP 12V 2W	X
25	581.11.052.100	TACHOANTRIEB 748217 (3,0) '92	SPEEDOMETER DRIVE	1
26	581.11.052.150	HALTEBLECH F. TACHOANTRIEB	BRACKET	1
27	581.11.053.100	MITNEHMER FÜR TACHOANTRIEB '92	DRIVING DOG	1

KABELSTRANG SUPER COMPETITION OHNE BLINKER
WIRING HARNESS SUPER COMPETITION WITHOUT FLASHER

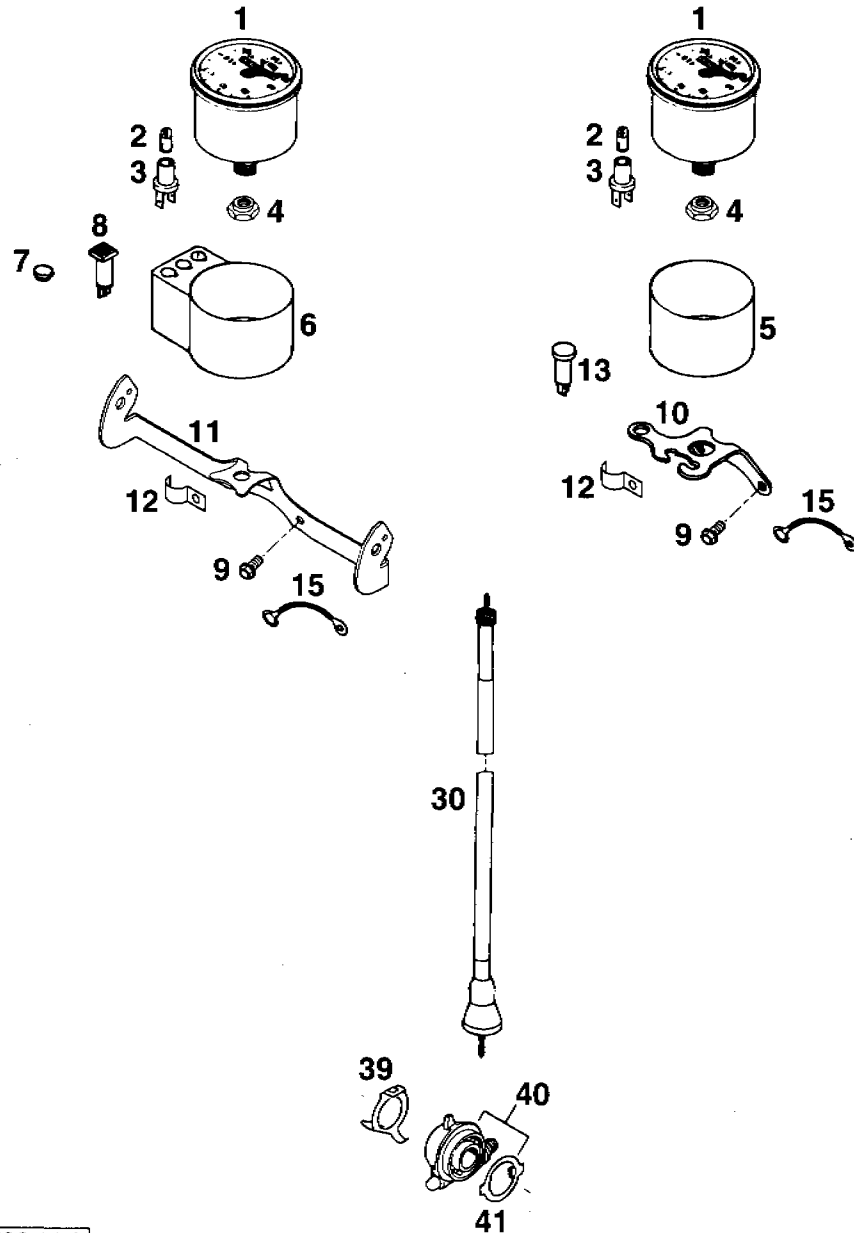
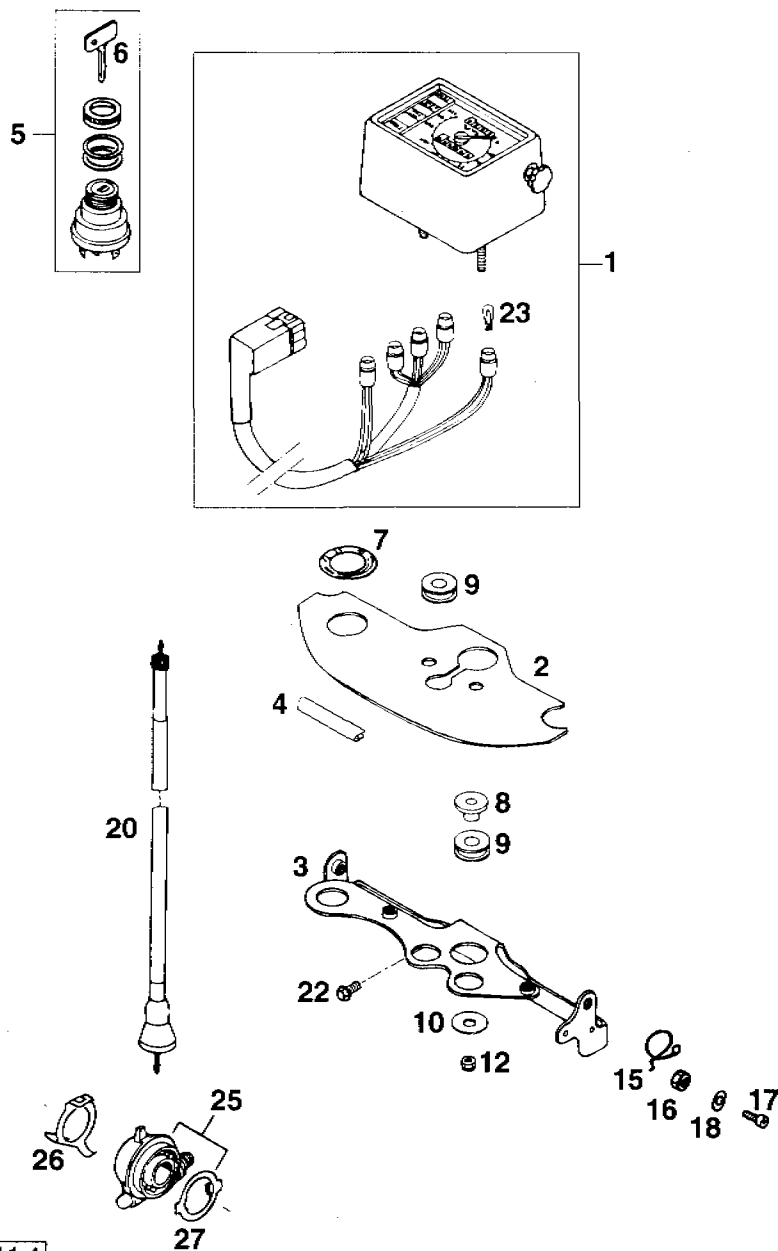
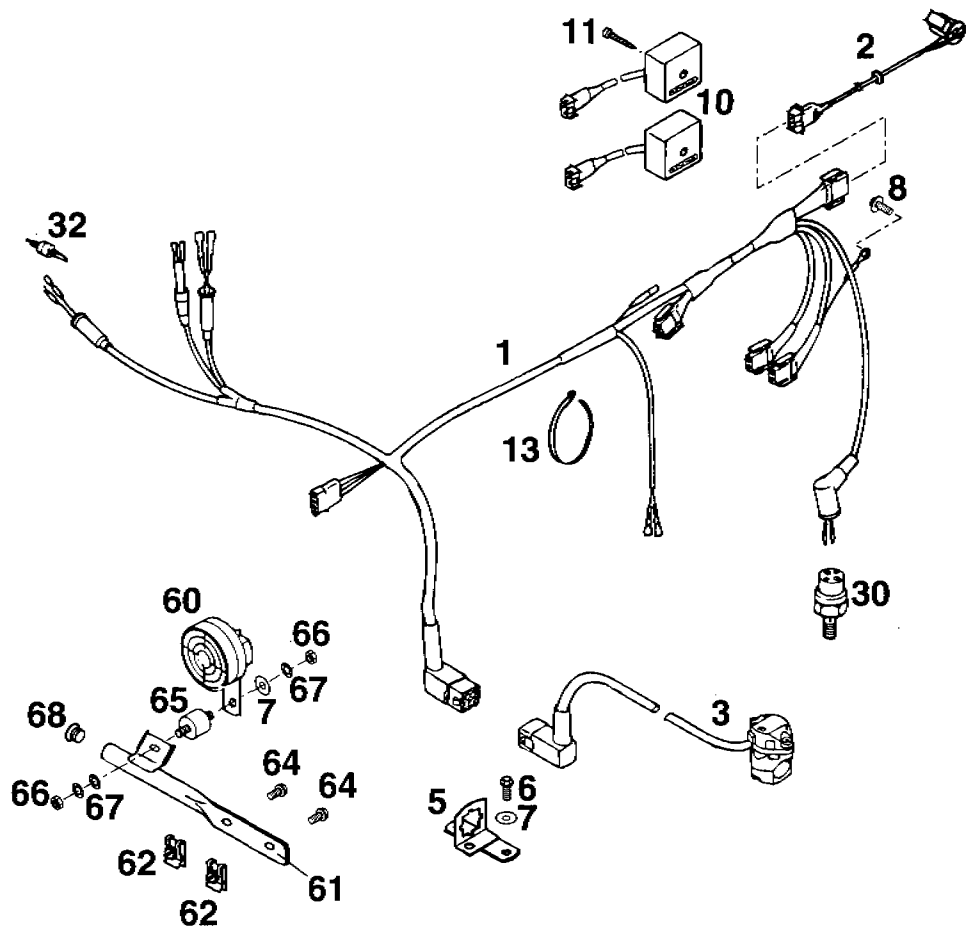

BILD/FIG	TEILNR / PARTNR	BEZEICHNUNG	DESCRIPTION	STK / QTY
1	583.11.275.000	HAUPTKABELSTRANG EXC LC4'93	WIRING HARNESS	1
2	583.11.276.000	KABELSTR.-HINTERT. EXC LC4'93	WIRING HARNESS	1
3	583.11.070.000	LICHTSCHALTER CEV 9607 LC4'93	HEAD LIGHT SWITCH	1
5	546.11.083.100	HALTER FÜR 9-POLIG. STECKER '93	BRACKET	1
6*	0015 060163	SK-BUNDSCHRAUBE M6X16 SW=8	H H COLLAR SCREW	2
7	0021 060003	SCHEIBE DIN9021-A6,4	FLAT WASHER	3
8	0014 060103	SK-BUNDSCHRAUBE M6X10 SW=8	H H COLLAR SCREW	1
10	580.11.034.500	SPANNUNGSREGLER TYMP. LC4 '90	VOLTAGE REGULATOR	2
11	0981 550393	LI. BLECHSCHR. DIN7981-B5,5X39	SHEET METAL SCREW	2
13	440.11.076.180	KABELBAND 180MM	PLASTIC BAND	X
--	440.11.076.200	KABELBAND 200MM	PLASTIC BAND	X
--	440.11.076.305	KABELBAND 305MM	PLASTIC BAND	X
30	420.13.121.000	BREMSLICHTSCHALTER HINTEN	BRAKE LIGHT SWITCH	1
32	510.11.050.000	BREMSLICHTSCHALTER VORNE	BRAKE LIGHT SWITCH	1
60	544.11.060.000	SCHNARRE 12V TR8	RATTLE	1
61	583.07.021.000	HALTERUNG FÜR HORN LC4'93	SUPPORT	1
62	546.03.048.100	MEHRBEREICHSBLECHMUTTER M6	SHEET-METAL NUT	2
64*	0015 060123	SK-BUNDSCHRAUBE M6X12 SW=8	H H COLLAR SCREW	2
65*	490.01.426.000	SILENTBLOCK 20 X 10	RUBBER GROMMET	1
66	0934 060003	SK-MUTTER DIN934-M6	HEX NUT	2
67	0797 060003	ZAHNSCHEIBE DIN6797-J6,4	LOCK WASHER	X
68	502.10.086.000	ABDECKKAPPE SFL16	PLASTIC CAP	1

KABELSTRANG SUPER COMPETITION MIT BLINKER BRD. FRANKREICH
WIRING HARNESS SUPER COMPETITION WITH FLASHER GERMANY, FRANCE



BILD / FIG	TEILNR / PARTNR	BEZEICHNUNG	DESCRIPTION	STK / QTY
1*	583.11.175.100	HAUPTKABELSTR. SUPER COMP. '95	WIRING HARNESS	1
2*	583.11.177.000	BLINKERKABELSTRANG VORNE '95	WIRING HARNESS	1
3*	583.11.176.100	RÜCKLICHTKABELSTR. ACERBIS '95	WIRING HARNESS	1
4*	583.11.176.000	RÜCKLICHTKABELSTRANG CEV '95	WIRING HARNESS	1
5*	583.11.178.000	BLINKERKABELSTRANG HINTEN '95	WIRING HARNESS	1
7	580.11.234.100	LADEREGLER ULO 12V	VOLTAGE REGULATOR	1
8*	583.11.034.000	LADEREGLER SHINDENGEN 12V '95	VOLTAGE REGULATOR	1
9*	583.11.030.100	DIODE FÜR SHINDENGEN-REGLER '95	DIODE	1
10	583.11.070.000	LICHTSCHALTER CEV 9607 LC4 '93	HEAD LIGHT SWITCH	1
11*	580.11.371.000	BLINKERSCHALTER CEV '95	FLASHER SWITCH	1
15	446.11.207.000	BLINKGEBER HELLA 4AZ003787-000	FLASHER UNIT	1
16	545.11.046.000	BLINKGEBERHALTERUNG	SUPPORTING RING	1
17	491.11.435.100	KONDENSATOR 25VOLT, 10.000 MF	CONDENSATOR	1
18	545.11.048.000	KONDENSATORAUFNABME	SUPPORTING RING	2
20	546.11.448.000	HALTERUNG FÜR KONDENSATOR '93	BRACKET	1
21	546.11.083.100	HALTER FÜR 9-POLIG. STECKER '93	BRACKET	1
25	510.11.050.000	BREMSLICHTSCHALTER VORNE	BRAKE LIGHT SWITCH	1
26	420.13.121.000	BREMSLICHTSCHALTER HINTEN	BRAKE LIGHT SWITCH	1
28	0015 060163	SK-BUNDSCHRAUBE M6X16 SW=8	H H COLLAR SCREW	2
29	0021 060003	SCHEIBE DIN9021-A6,4	FLAT WASHER	2
32	490.07.439.000	SCHELLE D15MM DSG1	CLAMP	1
33*	565.35.035.000	BÜCHSE 6,5 X 12 X 9	BUSHING	2
35	0981 550193	LI.BLECHSCHR.DIN7981-B5,5X19	SHEET METAL SCREW	X
36*	0981 550393	LI.BLECHSCHR.DIN7981-B5,5X39	SHEET METAL SCREW	2
37	0014 060103	SK-BUNDSCHRAUBE M6X10 SW=8	H H COLLAR SCREW	1
40	545.11.060.000	GLEICHSTROMHORN 12V TR9	DIRECT CURR. HORN	1
42	546.03.048.100	MEHRBEREICHBLECHMUTTER M6	SHEET-METAL NUT	3
43*	0015 060123	SK-BUNDSCHRAUBE M6X12 SW=8	H H COLLAR SCREW	2
45*	0015 060203	SK-BUNDSCHRAUBE M6X20 SW=8	H H COLLAR SCREW	1
46	0125 060003	SCHEIBE DIN125-A6,4	FLAT WASHER	1
48	583.07.021.000	HALTERUNG FÜR HORN LC4 '93	SUPPORT	1
49	502.10.086.000	ABDECKKAPPE SFL16	PLASTIC CAP	1
50	440.11.076.180	KABELBAND 180MM	PLASTIC BAND	X
--	440.11.076.200	KABELBAND 200MM	PLASTIC BAND	X
--	440.11.076.305	KABELBAND 305MM	PLASTIC BAND	X



BILD / FIG	TEILNR / PARTNR	BEZEICHNUNG	DESCRIPTION	STK / QTY
1*	583.11.475.100	HAUPTKABELSTRANG EGS,RXC '95	WIRING HARNESS	1
2	583.11.476.000	KABELSTRANG-HINTERTEIL '93	WIRING HARNESS	1
3	580.11.234.100	LADEREGLER ULD 12V	VOLTAGE REGULATOR	1
4*	583.11.034.000	LADEREGLER SHINDENGEN 12V '95	VOLTAGE REGULATOR	1
5*	583.11.030.100	DIODE FÜR SHINDENGEN-REGLER '95	DIODE	1
7	490.07.439.000	SCHELLE D15MM DSG1	CLAMP	2
9	510.11.050.000	BREMSLICHTSCHALTER VORNE	BRAKE LIGHT SWITCH	1
10	420.13.121.000	BREMSLICHTSCHALTER HINTEN	BRAKE LIGHT SWITCH	1
11	446.11.207.000	BLINKGEBER HELLA 4A2003787-000	FLASHER UNIT	1
12	545.11.046.000	BLINKGEBERHALTERUNG	SUPPORTING RING	1
13	583.11.083.000	STECKERBORD LC4'93	BRACKET	1
14	583.11.083.051	ABDECKUNG STECKERBORD LC4'93	GUIDE	1
18	583.11.077.000	KABELSTRANG-ZÜNDSCHLOSS LC4'93	WIRING HARNESS	1
20*	583.11.570.000	LICHTSCHALTER KPL. CEV DUKE '94	HEAD LIGHT SWITCH	1
22	491.11.435.100	KONDENSATOR 25VOLT, 10.000 MF	KONDENSATOR	1
23	545.11.048.000	KONDENSATORAUFNAHME	SUPPORTING RING	2
24	546.11.448.000	HALTERUNG FÜR KONDENSATOR '93	BRACKET	1
26	0981 550193	LI.BLECHSCHR.DIN7981-B5,5X19	SHEET METAL SCREW	4
27	0981 550393	LI.BLECHSCHR.DIN7981-B5,5X39	SHEET METAL SCREW	2
28	0014 060103	SK-BUNDSCHRAUBE M6X10 SW=8	H H COLLAR SCREW	1
30*	565.35.035.000	BÜCHSE 6,5 X 12 X 9	BUSHING	2
32	545.11.008.000	BATTERIE 12 V 1,1 AH	BATTERY	1
33	546.11.186.000	GUMMIBAND	RUBBER BAND	1
34	580.11.109.010	STECKSICHERUNG 10 A	FUSE	1
36	583.11.071.000	KURZSCHLUSSSCHALTER DOMINO '93	SHORT CIRC. SWITCH	1
37	583.11.090.000	DIODENBRÜCKE LC4'93	DIODE BRIDGE	1
38	583.11.030.000	DIODE MIT STECKER LC4'93	DIODE CPL	1
39*	0015 060123	SK-BUNDSCHRAUBE M6X12 SW=8	H H COLLAR SCREW	2
44	0912 050123	ISK-SCHRAUBE DIN912-M5X12	A H SCREW	1
45	0985 050003	SS-MUTTER DIN985-M5	S L NUT	1
50	545.11.060.100	GLEICHSTROMHORN 12V NIKKO	DIRECT CURR. HORN	1
51	546.03.048.100	MEHRBEREICHBLECHMUTTER M6	SHEET-METAL NUT	3
52*	0015 060123	SK-BUNDSCHRAUBE M6X12 SW=8	H H COLLAR SCREW	2
54	583.07.021.000	HALTERUNG FÜR HORN LC4'93	SUPPORT	1
55*	0015 060203	SK-BUNDSCHRAUBE M6X20 SW=8	H H COLLAR SCREW	1
56	502.10.086.000	ABDECKKAPPE SFL16	PLASTIC CAP	1
57	0125 060003	SCHEIBE DIN125-A6,4	FLAT WASHER	1

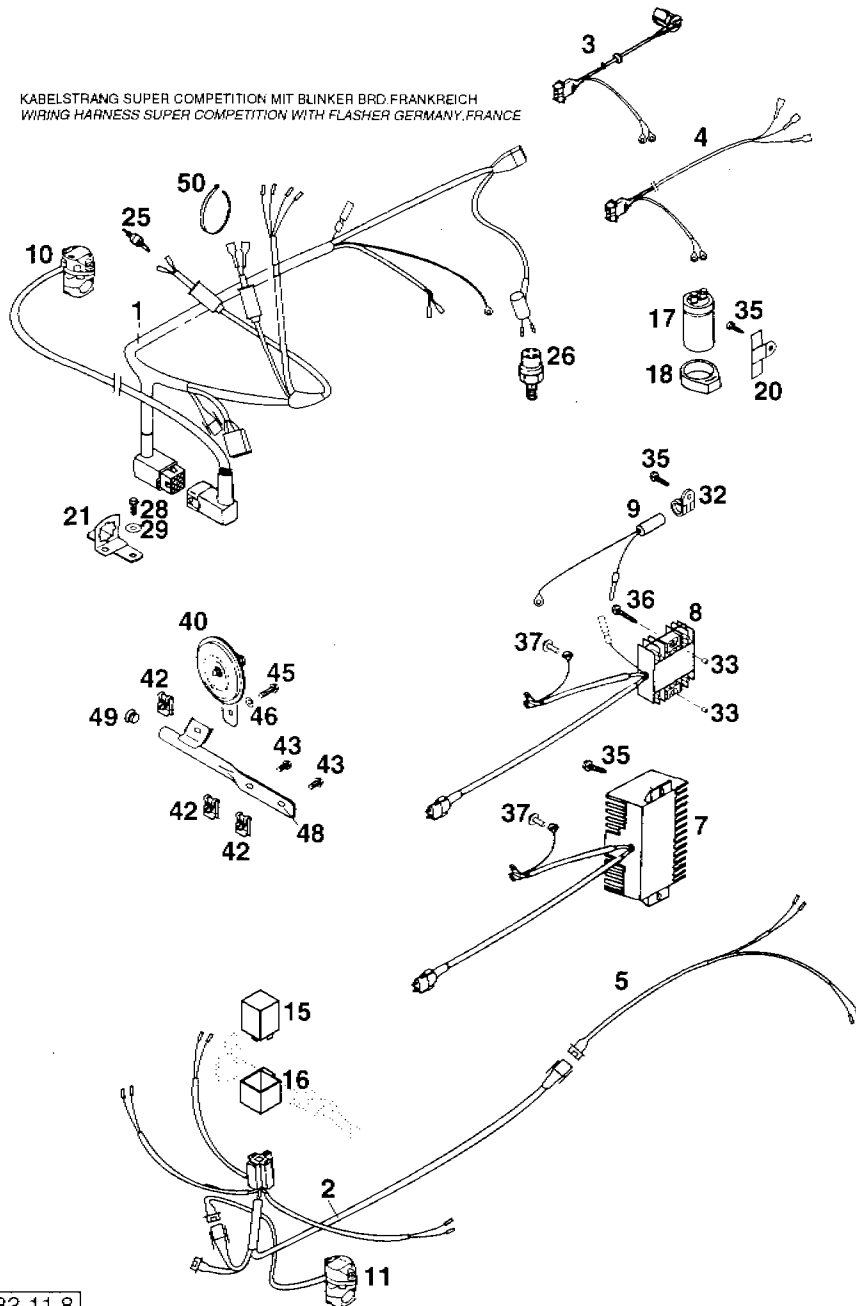

BILD/FIG	TEILNR/PARTNR	BEZEICHUNG	DESCRIPTION	STK/QTY
58*	440.11.276.200	KABELBAND 200 X 5MM T50 R/SF	PLASTIC BAND	1
59*	502.11.096.000	SHELLE FÜR KABELSTRANG	CLAMP	1
60	440.11.076.180	KABELBAND 180MM	PLASTIC BAND	X
--	440.11.076.200	KABELBAND 200MM	PLASTIC BAND	X
--	440.11.076.305	KABELBAND 305MM	PLASTIC BAND	X

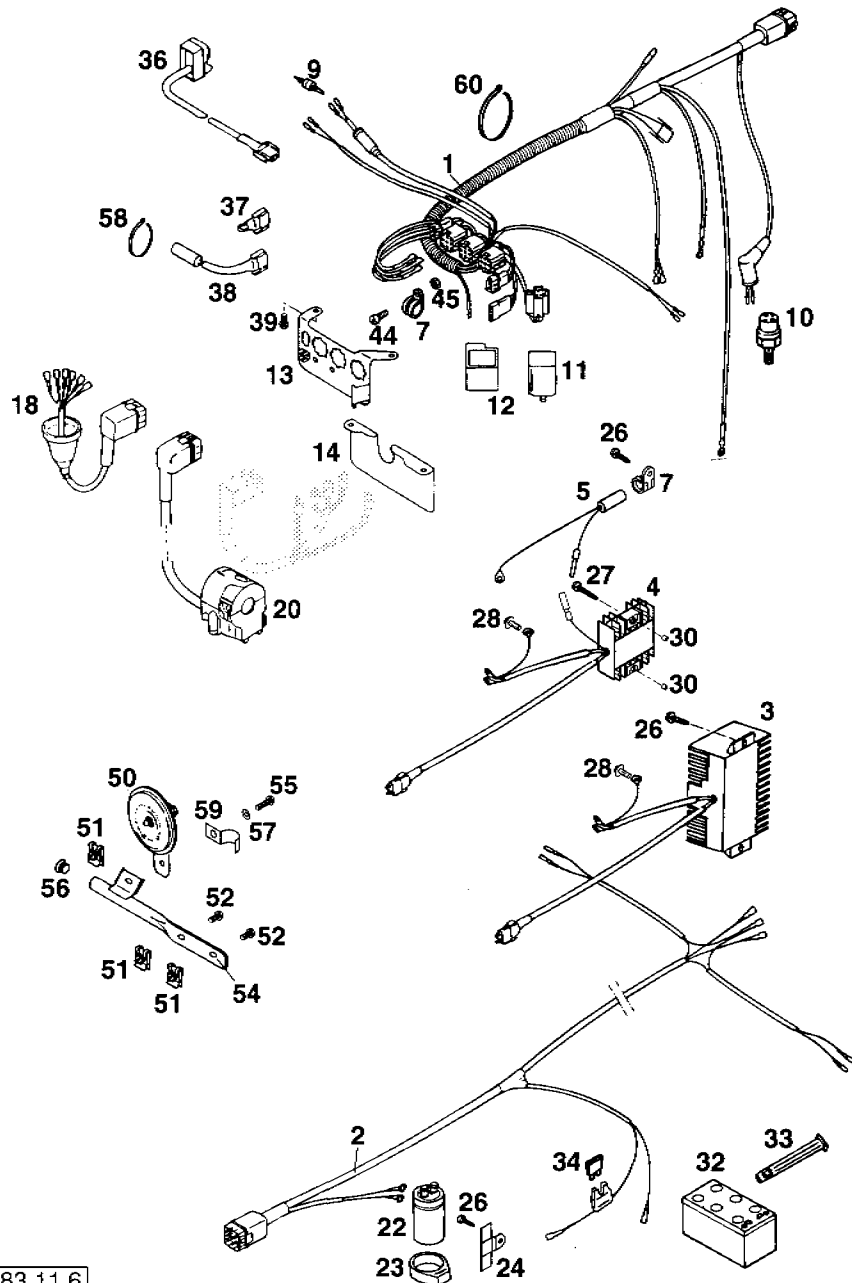
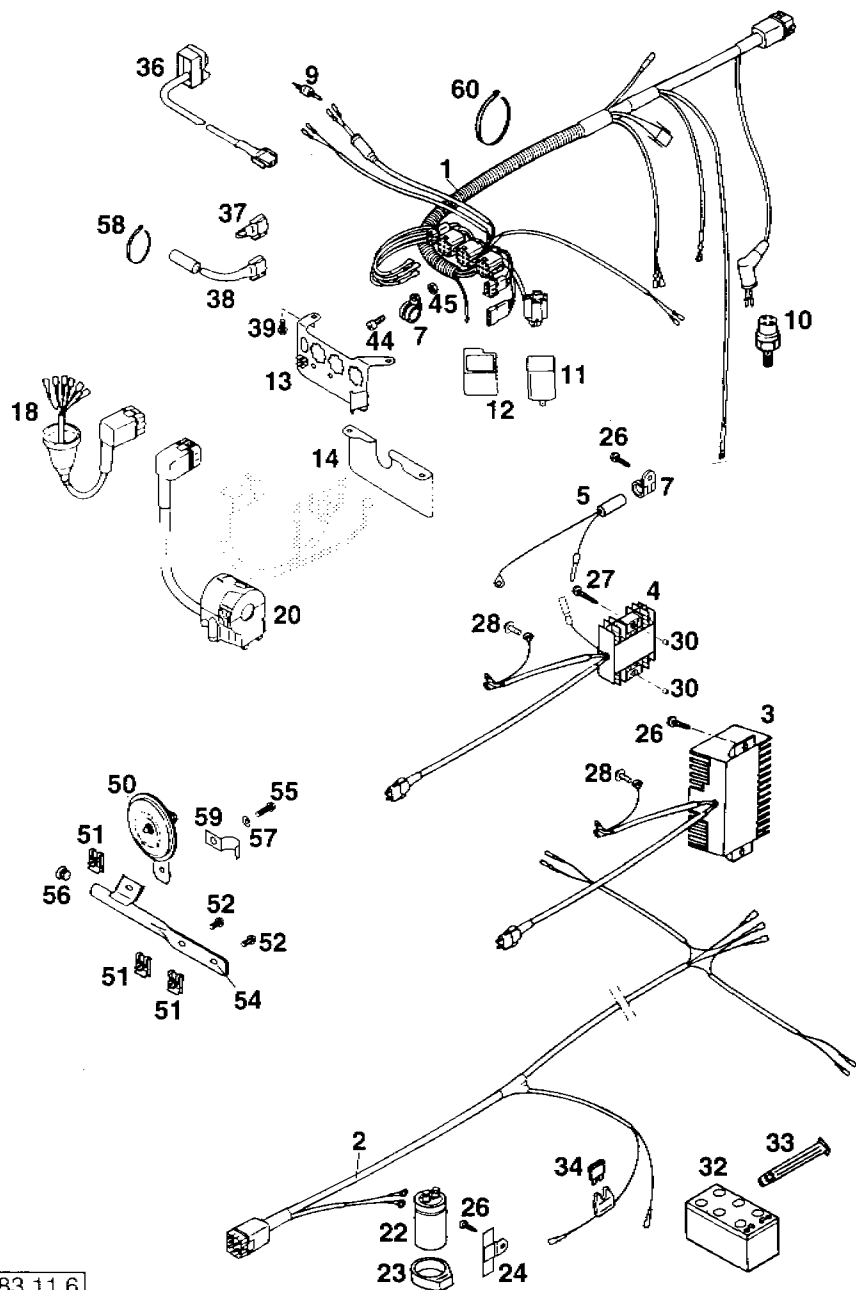
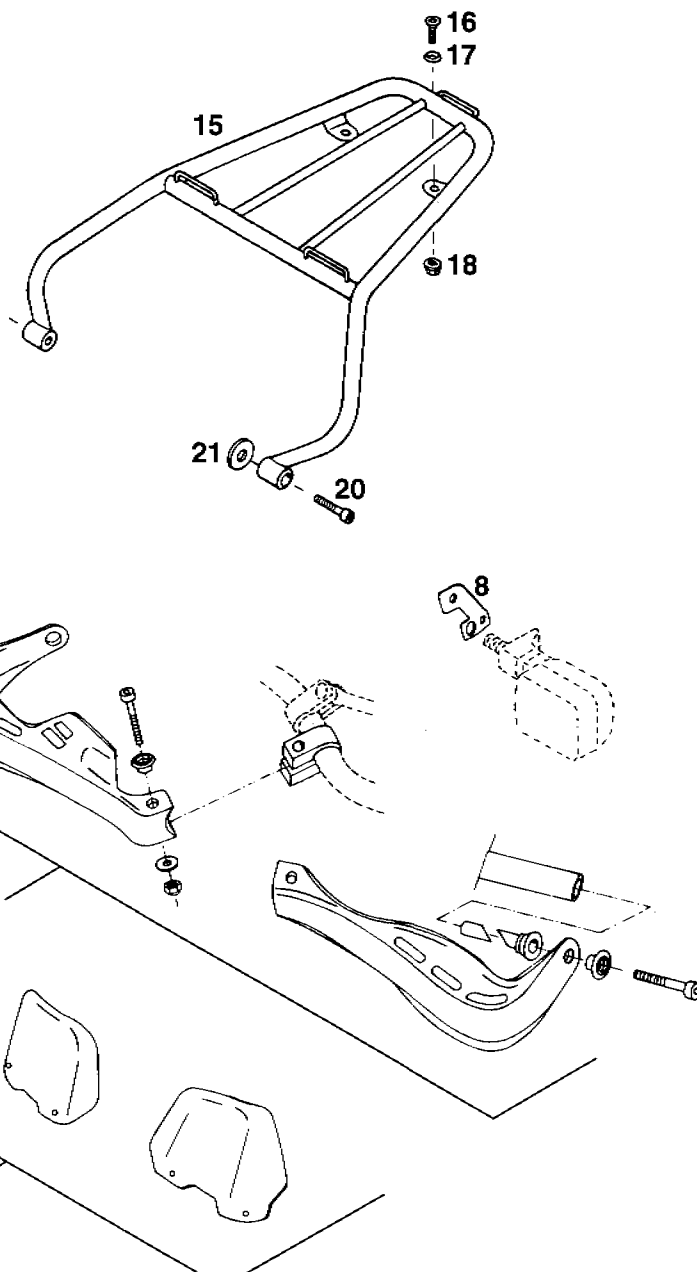

BILD/FIG	TEILNR/PARTNR	BEZEICHNUNG	DESCRIPTION	STK/QTY
6*	502.02.079.050	WINDSCHUTZ LI. & RE. KPL. VIOLETT/VIOLET	PROTECTOR CPL.	1
8	583.11.021.000	BLINKERHALTERUNG LC4'94	SUPPORT	2
10	502.02.079.044	HANDSCHUTZ LI. & RE. KPL. VIOLETT/VIOLET	HAND GUARD CPL.	1
15	583.12.011.000	GEPÄCKTRÄGER LC4'93	LUGGAGE RACK	1
16	0991 060203	ISK-SENKSCHRAUBE DIN7991-M6X20	FLAT HEAD BOLT	2
17	400.06.006.000	FASONSCHIEBE 6MM	WASHER	2
18	565.09.064.000	STOVER-FLANSCHMUTTER M6	SELF LOCKING NUT	2
20	0912 060303	ISK-SCHRAUBE DIN912-M6X30	A H SCREW	2
21	502.32.050.001	STAHLSCHEIBE 6 X 18 X 3	WASHER	2

TECHNISCHE DATEN - FAHRGESTELL 350 / 400 / 620 SX, Super Competition, EXC, EGS

	620 SX	350/400/620 Super Comp	620 EXC	400/620 EGS
Rahmen	Zentralrohrrahmen aus Chrom-Molybdän-Stahlrohren			
Gabel	WP-Up Side Down Multiadjuster 4054 IBS			
Federweg vorne/hinten	300/320 mm			400: 280/300 mm 620: 300/320 mm
Hinterradfederung	Zentralfederbein WP IBS mit PRO-LEVER-Anlenkung zur nadelgelagerten Alu-Hinterradschwinge			
Bremse vorne	Scheibenbremse mit gelochter Bremsscheibe Ø 260 mm, Bremssattel schwimmend gelagert			
Bremse hinten	Scheibenbremse mit gelochter Bremsscheibe Ø 220 mm, Bremssattel schwimmend gelagert			
Bereifung vorne	80/100-21 51M	90/90-21 54R 3.00-21 51M	90/90-21 54R	90/90-21 54R
Luftdruck Gelände	1,0 bar	1,0 bar	1,0	
Luftdruck Straße solo		1,5 bar	1,5 bar	1,5 bar
Luftdruck Straße Sozjus			2,2 bar	2,2 bar
Bereifung hinten	110/90-19 62M	140/80-18 70R, 4.50-18 70M	140/80-18 70R	400: 120/80-18 62R, 140/80-18 70R 620: 130/80-18 66R, 140/80-18 70R
Luftdruck Gelände	1,2 bar	1,2 bar	1,2 bar	
Luftdruck Straße solo		2,0 bar	2,0 bar	2,0 bar
Luftdruck Straße Sozjus			2,2 bar	2,2 bar
Tankinhalt	11,3 Liter	11,3 oder 18,4 Liter, davon 1,8 Liter Reserve		
Übersetzung-Hinterrad	16:40, 15:40, 16:45, 15:45, 15:50, 14:50			
Kette	5/8 x 1/4"			
Steuerkopfwinkel	62,5°			
Radstand	1510 ± 10 mm			400: 1490 ± 10 mm 620: 1510 ± 10 mm
Sitzhöhe unbelastet	960 mm			400: 910 mm 620: 950 mm
Bodenfreiheit unbelastet	360 mm			400: 340 mm 620: 360 mm
Trockengewicht	117 kg	350/400: 119 kg 620: 120 kg	124 kg	400: 127 kg 620: 128 kg
höchstzul. Achslast vorne			211 kg	211 kg
höchstzul. Achslast hinten			335 kg	335 kg
höchstzul. Gesamtgewicht			350 kg	350 kg

STANDARD-EINSTELLUNG - GABEL		
	K4T95L	K4T95K
Druckstufendämpfung	3	3
Zugstufendämpfung	13	13
Feder	350.530.00. 044W d4,75	350.543.00. 042W d4,75
Federvorspannung	12,5 mm	15 mm
Luftkammerlänge	130 mm	130 mm
Füllmenge pro Gabelholm	ca 500 ccm	ca 500 ccm
Gabelöl	SAE 5	SAE 5

HINWEIS FÜR WHITE POWER GABELN:

Die Dämpfungseinheiten im linken und im rechten Gabelbein sind nicht gleich ausgeführt. Vertauschen Sie bei Reparaturen oder Servicearbeiten diese Teile nicht.

STANDARD-EINSTELLUNG - FEDERBEIN			
	K4T95L	K4T95S	K4T95K
Druckstufendämpfung	3	3	3
Zugstufendämpfung	4	4	4
Feder	62/260	65/260	58/260
Federvorspannung	23 mm	21 mm	23 mm

ANZUGSDREHMOMENTE		
Bundschraube Steckachse vorne	M 10	50 Nm
Bundmutter Steckachse hinten	M 20x1,5	100 Nm
Sechskantmutter Schwingarmbolzen	M 14x1,5	100 Nm
Klemmschrauben Gabelbrücke oben	M 8	25 Nm
Klemmschrauben Gabelbrücke unten	M 8	15 Nm
Klemmschrauben Gabelfäuste	M 7	7 Nm
Restliche Schrauben Fahrgestell	M6	5 Nm
	M8	30 Nm
	M10	50 Nm

TECHNICAL SPECIFICATIONS - CHASSIS 350/400/620 SX, Super Competition, EGS

	620 SX	350/400/620 Super Comp	620 EGS	400 EGS
Frame	Central chrome-moly-steel frame			
Fork	WP-Up Side Down Multiadjuster 4054 IBS			
Wheel travel front/rear	300/320 mm (11,8/12,6 in)			280/300 mm (11/11,8 in)
Rear suspension	Central shock absorber WP IBS with PRO-LEVER linkage to rear-swing-arm with needle bearing			
Front brake	Disc brake with carbon-steel brake disc Ø 260 mm (10,2 in), brake caliper floated			
Rear brake	Disc brake with carbon-steel brake disc Ø 220 mm (8,7 in), brake caliper floated			
Tyres front	80/100-21 51M	90/90-21 54R, 3.00-21 51M	90/90-21 54R	90/90-21 54R
Air pressure offroad	1,0 bar (14 psi)	1,0 bar (14 psi)	1,5 bar (21 psi)	1,5 bar (21 psi)
Air press. road, driver only		1,5 bar (21 psi)	1,7 bar (24 psi)	1,7 bar (24 psi)
Air press. road with passenger			1,7 bar (24 psi)	1,7 bar (24 psi)
Tyres rear	110/90-19 62M	140/80-18 70R, 4.50-18 70M	130/80-18 66R, 140/80-18 70R	120/80-18 62R, 140/80-18 70R
Air pressure offroad	1,2 bar (17 psi)	1,2 bar (17 psi)	2,0 bar (28 psi)	2,0 bar (28 psi)
Air press. road, driver only		2,0 bar (28 psi)	2,2 bar (31 psi)	2,2 bar (31 psi)
Air press. road with passenger			2,2 bar (31 psi)	2,2 bar (31 psi)
Fuel tank capacity	11,3 liter (3 US gallons)	11,3 or 18,4 liter (3 or 4,9 US gallons)		
Final drive ratio	16:40, 15:40, 16:45, 15:45, 15:50, 14:50			
Chain	$\frac{5}{8} \times \frac{1}{4}$ "			
Steering angle	62,5°			
Wheel base	1510 ± 10 mm (59,4 ± 0,4 in)			1490 ± 10 mm (58,6 in)
Seat high	960 mm (38 in)	950 mm (37,4 in)	910 mm (35,8 in)	
Ground clearance	360 mm (14 in)			340 mm (13,4 in)
Dead weight without fuel	117 kg (258 lbs)	350/400: 119 kg (262,7 lbs) 620: 120 kg (265 lbs)	128 kg (282,5 lbs)	127 kg (280 lbs)
Max. permissible front axle load	211 kg (466 lbs)			
Max. permissible rear axle load	335 kg (737 lbs)			
Max. permissible laden weight	350 kg (770 lbs)			

STANDARD ADJUSTMENT - FORK		
	K4T95L	K4T95K
Compression adjuster	3	3
Rebound adjuster	13	13
Spring	350.530.00. 044W d4,75	350.543.00. 042W d4,75
Spring preload	12,5 mm (0,5 in)	15 mm (0,6 in)
Air chamber length	130 mm (5,1 in)	130 mm (5,1 in)
Capacity per fork leg	ca 500 cc	ca 500 cc
Fork oil	SAE 5	SAE 5

NOTE FOR WHITE POWER FORKS:
The damping units in the left and the right fork leg are of different design. Make sure not to mix them up in case of repair or service works.

STANDARD-ADJUSTMENT - SHOCK ABSORBER			
	K4T95L	K4T95S	K4T95K
Compression adjuster	3	3	3
Rebound adjuster	4	4	4
Spring	62/260	65/260	58/260
Spring preload	23 mm (0,9 in)	21 mm (0,8 in)	23 mm (0,9 in)

TORQUES			
Collar screw front axle	M 10	50 Nm	(37 ft.lb)
Collar nut rear axle	M 20x1,5	100 Nm	(74 ft.lb)
Hex. nut swing arm bolt	M 14x1,5	100 Nm	(74 ft.lb)
Clamping screw upper fork bridge	M 8	25 Nm	(18 ft.lb)
Clamping screw lower fork bridge	M 8	15 Nm	(11 ft.lb)
Clamping screws fork stubs	M 7	7 Nm	(5 ft.lb)
Other screws chassis	M6 M8 M10	5 Nm 30 Nm 50 Nm	(3,7 ft.lb) (22 ft.lb) (37 ft.lb)

SCHMIER- UND WARTUNGSTABELLE

BEI SPORTEINSATZ IST DER 5000 KM SERVICE NACH JEDEM RENNEN DURCHFÜHREN

	KTM Fahrer	KTM Fachwerkstätte
Motorölstand bei warmem Motor kontrollieren	• vor jeder Inbetriebnahme	
Motoröl wechseln (SX, Super Competition)		• nach 2500 km oder 25 Stunden
Motoröl wechseln (EXC, EGS)		• nach 5000 km oder 1x jährlich
Ölrieb und Magneten der Ablasschrauben bei Motorölwechsel reinigen		• •
Ölfiltereinsatz wechseln		• •
Mikrofilter wechseln (SX, Super Competition)		• •
Feinfilter (Schraubfilter) am Rahmenbrustrohr wechseln		• •
Ölleitungen auf Beschädigungen und auf knickfreie Verlegung prüfen		• •
Ventilspiel kontrollieren		• •
Zündkerze reinigen und Elektrodenabstand einstellen		• •
Zündkerze nach 10 000 km wechseln		• •
Zündzeitpunkt prüfen		• •
Schwimmerkammer des Vergasers entleeren und reinigen	•	• •
Leerlauf einstellen		• •
Schläuche von Motor- und Tankentlüftung auf knickfreie Verlegung prüfen		• •
Luftfilter und Filterkasten reinigen	•	• •
Kettenräder, Kettenführungen und Kette prüfen	•	• •
Exzenter der Kettenspannung warten (Duke)	• •	• •
Kette reinigen und ölen	• •	• •
Kettenspannung prüfen	• •	• •
Kühlflüssigkeitsstand prüfen	• •	• •
Frostschutz prüfen		•
Kühlsystem auf Dichtheit prüfen - Sichtprüfung	•	• •
Auspuffanlage auf Dichtheit prüfen		• •
Glasfasergarn-Füllung des Schalldämpfers erneuern (Alu-Enddämpfer)		• •
Aufhängungen der Auspuffanlage prüfen		• •
Bremssflüssigkeitsstand in den Vorratsbehältern prüfen	•	• •
Bremssflüssigkeit wechseln	•	• •
Belagstärke der Bremsklötze prüfen	•	• •
Bremsseiben prüfen		• •
Zustand und Verlegung der Bremsschläuche prüfen	• •	• •
Leerweg und Leichtigigkeit des Fußbremshebels prüfen	• •	• •
Einstellung und Dämpfung der Telegabel prüfen	•	• •
Telegabel auf Dichtheit prüfen		• •
Entlüftungsschrauben an den Gabelbeinen lösen (Überdruck)		• •
Öl der Telegabel wechseln		• •
Telegabel vollständig warten		• •
Staubmanschetten der Telegabel reinigen		• •
Steuerkopflager auf Spiel prüfen / einstellen		• •
Steuerkopflager und deren Dichtungselemente reinigen und fetten	•	• •
Einstellung und Dämpfung des Federbeines prüfen		• •
O-Ring des Federbeines auf Verschleiß prüfen		• •
Federbein vollständig warten		• •
Schmierlippe am Winkelhebel des Pro. Lever Federungssystems schmieren		• •
Anlenkung des Pro. Lever Federungssystems zerlegen und warten		• •
Schwingarmlagerung warten		• •
Speichenspannung und Felgenschlag prüfen	• •	• •
Radlager auf Spiel prüfen	• •	• •
Dämpfergummi der Hinterradnabe prüfen		• •
Reifenzustand und Reifenluftdruck prüfen	• •	• •
Seilzüge auf Beschädigungen und Leichtiggängigkeit prüfen	• •	• •
Seilzüge einstellen und ölen	• •	• •
Elektrische Anlage prüfen	•	• •
Batteriehalterung und Anschlüsse prüfen (A, CH, Duke)		• •
Scheinwerfereinstellung prüfen		• •
Zündschloß, Kurzschlußschalter, Kurzschlußbaster und Lichtschalter mit Kontaktspray behandeln	• •	• •
Alle Schrauben, Muttern und Schlauchklammern auf festen Sitz prüfen	• •	• •
Alle Gleit- und Lagerstellen ölen bzw. fetten	• •	• •

PERIODIC MAINTENANCE SCHEDULE

IF THE MOTORCYCLE IS USED FOR COMPETITIVE RACING, THE 5000 KM (3000 MILES) SERVICE NEEDS TO BE CARRIED OUT AFTER EVERY RACE

	KTM rider	KTM dealer	
Check engine oil level at warm engine	● before each start		
Change engine oil (SX, Super Competition)		● after 2500 km (1500 miles) or 25 hours	● after 5000 km (3000 miles) or once a year
Change engine oil (EGS)			●
Clean oil screen and magnet of the drain plugs whenever you exchange the engine oil			●
Change oil filter unit		●	●
Change microfilter (SX, Super Competition)		●	●
Change fine screen filter (screwed filter) at the frame tube		●	●
Check oil lines for leakage and proper instalment		●	●
Check valve clearance		●	●
Clean spark plug and adjust electrode gap		●	●
Change spark plug after 10 000 kilometers (6 200 miles)		●	●
Check valve clearance		●	●
Drain and clean carburetor float bowl	●		●
Adjust idling			●
Check breather hoses of engine gase and gas tank for correct position without buckles		●	●
Clean air filter and air filter box	●		●
Check sprockets, chain guides and chain for wear	●	●	●
Maintaining chain tension eccentrics (Duke)			●
Clean and lube chain	●	●	●
Check chain tension	●	●	●
Check cooling liquid level	●	●	●
Check quality of antifreeze		●	●
Check cooling system for leaks	●	●	●
Check exhaust system for leakage		●	●
Change exhaust muffer packing (aluminium-muffer)		●	●
Check exhaust brackets			●
Disassemble and clean spark arresior discs (USA models)		●	●
Check brake fluid level front and rear	●	●	●
Change brake fluid		●	●
Check brake pad thickness	●	●	●
Check brake discs		●	●
Check condition and correct instalment of brake hoses	●	●	●
Check freeplay and easy operation of foot brake lever	●	●	●
Check adjustment and function of fork	●	●	●
Check fork for leaks		●	●
Loosen breather screws at fork legs (overpressure)		●	●
Change fork oil			●
Perform a full maintenance job for the telescopic fork			●
Clean dust scrubber on forks			●
Check steering head bearing clearance / adjust		●	●
Clean and grease steering head bearings and its seals		●	●
Check adjustment and funktion of shock absorber	●	●	●
Check O-ring of the shock absorber for wear		●	●
Servicing the shock absorber			●
Grease lubricating nipple of the Pro Lever suspension system			●
Disassemble the Pro Lever suspension system and perform a full maintenance job on it			●
Servicing swingarm pivots			●
Check tightness of spokes and rim join	●	●	●
Check wheel bearings for clearance	●	●	●
Check chock absorber rubbers on the rear wheel hub	●	●	●
Check tire condition and air pressure	●	●	●
Check cables for damage and easy working	●	●	●
Lube and adjust cables	●	●	●
Check the electrical system		●	●
Check battery holder and connections (RXC, Duke)			●
Check adjustment of head light			●
Spry ignition lock, short circuit switch, short circuit button, and light switch with contact spray	●	●	●
Check all screws, nuts and hose clamps for proper tightness	●	●	●
Grease or lube all pivot points and sliding components			●

TABELLA LUBRIFICAZIONE E MANUTENZIONE

**PER UN IMPIEGO A LIVELLO SPORTIVO DELLA MOTO-
CICLETTA OCCORRE EFFETTUARE DOPO OGNI GARA
LA MAUTENZIONE PREVISTA OLTRE I 5000 KM**

	Motociclisti KTM	Officina specializzata KTM			
Controllo livello olio motore a motore caldo	● ogni messa in funzione				
Sostituzione olio motore (SX, Super Competition)				●	●
Sostituzione olio motore (EGS)				●	●
Quando si effettua il cambio dell'olio del motore pulire il filtro dell'olio ed i magneti delle viti di chiusura				●	●
Sostituzione elemento filtro olio				●	●
Sostituzione del microfiltro (SX, Super Competition)				●	●
Sostituzione il filtro a maglia fine (filtro a viti) del tubo di pelo del telajo				●	●
Controllo usura ed installazione tubazioni olio				●	●
Controllo gioco valvole				●	●
Pulizia candela e regolazione distanza elettrodi				●	●
Dopo 10000 km cambiare la candela di accensione				●	●
Controllo il momento di accensione				●	●
Svotare vaschetta carburatore e pulite				●	●
Regolare il minimo				●	●
Accertarsi che i tubi di sfidamento del motore e del serbatoio non siano piegati				●	●
Pulire il filtro dell'aria e la cassetta del filtro				●	●
Controllo pignoni catena, guida catena e catena	●			●	●
Manutenzione del tendicateni od eccentrico (Duke)				●	●
Pulizia e lubrificazione catena	●			●	●
Controllo tendicateni	●			●	●
Controllo livello liquido raffreddamento	●			●	●
Controllo la qualità dell'anticongelante				●	●
Controllo tenuta circuito raffreddamento	●			●	●
Controllo tenuta sistema di scarico				●	●
Ripristinare il riempimento in lana di vetro del silenziatore (silenziatore finale in alluminio)				●	●
Controllo sospensione silenziatore	●			●	●
Controllo livello liquido freni nei rispettivi serbatoio	●			●	●
Sostituzione liquido freni				●	●
Controllo stato ed usura pastiglie freni	●			●	●
Controllo dischi freni	●			●	●
Controllo stato ed installazione tubazioni freni	●			●	●
Controllo corsa a vuoto e scorrevolezza pedale freni	●			●	●
Controllo regolazione ed efficacia forcella	●			●	●
Controllo tenuta forcella				●	●
Svitare le viti di sfido sugli ammortizzatori della forcella (sovrappressione)				●	●
Sostituzione olio forcella				●	●
Effettuare manutenzione completa della forcella telescopica				●	●
Pulizia manicotti pararpolvere forcella				●	●
Controllo gioco cuscinetti distribuzione e regolare				●	●
Pulizia ed ingrassaggio cuscinetti distribuzione e guarnizione relative				●	●
Controllo regolazione ed efficacia ammortizzatore	●			●	●
Verificare lo stato di usura dell'anello torico dell'ammortizzatore				●	●
Effettuare la manutenzione completa dell'ammortizzatore				●	●
Lubrificare il nippel di lubrificazione sulla leva a squadra del sistema di ammortizzazione Pro Lever				●	●
Smontare e effettuare la manutenzione dell'aricolazione del sistema di ammortizzazione Pro Lever				●	●
Manutenzione cuscinetti forcella				●	●
Controllo tensione raggi ed assetto cerchi	●			●	●
Controllo gioco cuscinetti ruote	●			●	●
Controllo della gomma ammortizzante del mozzo posteriore				●	●
Controllo stato e pressione pneumatici	●			●	●
Controllo usura e scorrevolezza cavi di comando	●			●	●
Regolazione e lubrificazione cavi di comando				●	●
Controllo circuito elettrico	●			●	●
Controllare il cofano della batteria e gli allacciamenti (A, CH, Duke)				●	●
Traffare l'accensione, l'interruttore di corto circuito, il histatore di corto circuito e l'interruttore dei proiettori con spray di contatto				●	●
Controllo serraggio viti, dadi e fascetti	●			●	●
Oliare o ingrassare i punti scorrevoli e le sedi dei cuscinetti	●			●	●

PLAN DE GRAISSAGE ET D'ENTRETIEN

EN UTILISATION COMPÉTITION LA RÉVISI- ON DES 5000 KM DOIT ÊTRE EFFECTUÉE APRÈS CHAQUE COURSE.

	Pilote KTM	Atelier KTM		
Vérifier le niveau d'huile à moteur chaud	•		avant chaque mise en service	•
Vidange l'huile (SX, Super Competition)				•
Vidange l'huile (EGS)				•
Nettoyer la crépine et l'aimant des bouchons lors de la vidange				•
Changer le filtre à huile		•		•
Changer le micro-filtre à huile (SX, Super Competition)		•		•
Remplacer la cartouche filtrante (filtre fin) sur le tube frontal de cadre		•		•
Vérifier l'état et la position des durites d'huile		•		•
Vérifier le jeu aux soupapes		•		•
Nettoyer la bougie, régler l'écartement des électrodes		•		•
Remplacer la bougie tous les 10 000 km				•
Vérifier le point d'allumage				•
Vider e nettoyer la cuve de carburateur		•		•
Régler le ralenti				•
Vérifier que les niveaux de mise à l'air du carter moteur, et du réservoir ne sont pas pincés		•		•
Nettoyer le filtre à air et son boîtier		•		•
Vérifier la chaîne, le pignon, la couronne et les guides	•	•		•
Nettoyer et vérifier l'excentrique du tendeur de chaîne (Duke)	•			•
Nettoyer et graisser la chaîne		•		•
Vérifier la tension de la chaîne		•		•
Vérifier le niveau du liquide refroidissement		•		•
Vérifier la qualité d'antigel		•		•
Vérifier l'étanchéité du circuit de refroidissement	•	•		•
Vérifier s'il n'y a pas de fuite à l'échappement				•
Remplacer la fibre de verre du pot (petit pot en alu)		•		•
Vérifier le support l'échappement		•		•
Vérifier le niveau de liquide de frein dans les boccoux	•	•		•
Changer le liquide de frein				•
Vérifier les plaquettes de frein	•			•
Vérifier les disques de frein	•			•
Vérifier l'état et la position des durites de frein	•	•		•
Vérifier la course à vide de la pédale de frein et contrôler si elle ne coince pas	•	•		•
Vérifier le réglage et l'amortissement de la fourche	•			•
Vérifier l'étanchéité de la fourche		•		•
Dévisser les vis de purge des bras de fourche (supression)		•		•
Vidanger la fourche				•
Entretien complet de la fourche				•
Nettoyer les cache-poussière de la fourche				•
Contrôler les roulements de direction / régler		•		•
Nettoyer et graisser les roulements et les caches de la direction				•
Vérifier le réglage et l'amortissement de l'amortisseur	•	•		•
Vérifier l'état d'usure du joint torique de l'amortisseur		•		•
Entretien complet de l'amortisseur				•
Graisser par le graisseur de la biellette du système de suspension Pro Lever				•
Démonter pour entretien le renvoi du système de suspension Pro Lever				•
Entretien des roulements du bras oscillant				•
Vérifier la tension des rayons et l'état des jantes	•	•		•
Vérifier le jeu des roulements de roues	•			•
Vérifier l'amortisseur a gomme du moyeu arrière	•			•
Vérifier l'état des pneus et leur pression	•			•
Vérifier l'état de bon fonctionnement des câbles	•			•
Régler et huiler les câbles		•		•
Vérifier l'équipement électrique	•	•		•
Vérifier la fixation de batterie et les raccords (A, CH, Duke)		•		•
Vérifier l'ajustage des phares				•
Passer un débrasant antihumidité sur le contacteur général, le contacteur de masse, le bouton de masse et le contacteur d'éclairage		•		•
Vérifier les serrage de tous les écrous, vis et colliers		•		•
Huiler ou graisser toutes les articulations		•		•

KTM-SPORTMOTORCYCLE AKTIENGESELLSCHAFT
A-5230 Mattighofen • Postfach 91 • Austria
Tel. 07742/3152-0 • Telefax 07742/3152-7
(Tel. 07742/6000-0 • Telefax 07742/6000-7)
FN 102019 d - Landesgericht Ried im Innkreis

Gedruckt auf chlorfrei gebleichtem, umweltfreundlichen Papier. - oumayer-druck-mattighofen

